**R A A B**

5430 **RAB** Nikolaus;
oo
**NN** Elisabeth;
Ki: Elisabeth * 17.05.1763 *Filipowa/Weprowatz*, + 07.07.1763 *Filipowa/Weprowatz*

**R A B A N E S**

5431 **RABANES** Georg; *Kula Puszta*, * um 1806
oo 28.11.1843
**SZLIMAK** Rosalia; * 04.09.1803,
Tv Emmerich S. und Elisabeth **TÖRÖK**

**R A B I**

5432 **RABI** Elisabeth; * um 1746, FPr 1784

**R A C H E** siehe **RASS**

**R A C K**

5433 **RACK** Sebastian; * 12.02.1750 in *Dürbheim*, + 19.07.1816 in *Parabutsch*,
Sv Eugen **RACK** und Julianna **KUPFERSCHMIDT**
oo I, 22.09.1771 in *Dürbheim*
**KAPP** Maria, * 28.01.1752 in *Dürbheim*, + 03.11.1782 in *Filipowa*,
Tv Josef **KAPP** und Sekunda **DREHER**
Kinder in *Dürbheim* getauft:

| | | |
|---|---|---|
| Damasus | * 30.11.1772 *Dürbheim*, oo I, *Filipowa*, Elisabeth **TILL**; | oo II, *Filipowa*, Kunigunda **ERNST** |
| Thomas | * 07.12.1773 *Dürbheim,* | |
| Ottilia | * 28.11.1774 “ | oo *Weprowatz*, Johann **SCHERER** |
| Macarius | * 01.01.1777 “ | |
| Josef | * 14.03.1779 *Filipowa*, + 08.02.1793 *Parabutsch* | |
| Anna | * 26.08.1781 *Filipowa*, oo *Parabutsch*, 16.07.1799, Johann **AMS** | |

5434 **RACK** Sebastian; Witwer, sonst wie zuvor
oo II, 03.03.1783 in *Filipowa*
**TILLI** Margareta,* 07.08.1764 in *Filipowa* + 25.02.1793 in *Parabutsch*,
Tv Johann **TILLI** und Marianna **WERNER**,
Ki: Elisabeth * 20.02.1784 in *Filipowa,* + 18.10.1785 in *Parabutsch*
Kinder in *Parabutsch*:

| | | |
|---|---|---|
| Johann | * 24.10.1785 *Parabutsch*, + 30.10.1786 in *Parabutsch* | |
| Magdalena | * 29.07.1787 “ | + 02.08.1787 in *Parabutsch* |
| Eva | * 25.12.1788 “ | + |
| Johann | * 15.01.1791 “ | + 03.01.1794 in *Filipowa*, 3 Jahre alt |
| (?, Eva | * 17.01.1792 *Gajdobra*?, oo *Gajdobra*, Matth. **MAHOTKA**, *Palanka*?, | nach Tscheb abgewandert) |
| Matthias | * 24.02.1793 *Parabutsch*, + 18.08.1793 in *Parabutsch* | |

5435 **RACK** Sebastian; Witwer, sonst wie zuvor
oo III, 24.10.1797 in *Filipowa*
**ESSIG**, **ESZECK** Barbara; * 03.12.1757 in *Hamberg*, + 01.05.1813 in *Filipowa*,
Witwe des Christian **BRENNER**,
Tv Cornelius E. und Margareta bzw. Antonia **OCHS**
Ki: Eugen: * 02.03.1799 in *Filipowa*, + 03.09.1803 in *Filipowa*
Quellen: Werner Hacker, Auswanderungen vom Oberen Neckar ..., S. 173, 1998; Johann Pertschi, OSB *Filipowa*, S. 514, R 07, S. 38, B 188; Anton Reimann, OSB *Gajdobra*, S. 372, 4928; Alois Amann, Auswanderungen aus der Gemming´schen Herrschaft Steinegg nach Ungarn 1740-1840, S. 21; Josef Fridrich, Familienbuch Parabutsch, R 001

5436 **RACK** Sebastian; „Pileator“ (Hutmacher?), * 20.4.1800 in *Filipowa*, + 2.5.1854 in *Kula*,
Sv Damasus **RACK** und Kunigunda **ERNST**,
Vz 1828: Nr. 147, **RACK** Sebastian (3 erwerbstätige Männer) Handwerker, 1 Kuh, 1 Schwein
oo I, 22.10.1822 in *Filipowa*
**LINTZMAJER**, **LINTZMAYER** Helena; * 16.12.1802 in *Filipowa*, + 19.08.1830,
Tv Josef **LINTZMAYER** und Christina **HILL**
Ki: Anna * um 1824 oo *Kula*, Nikolaus **DISTL**

Katharina * 31.10.1825 in *Filipowa*,
Johann * 07.12.1827, + 20.12.1851 in *Kula*
Michael * 21.09.1829, siehe FB Kula, Nr. 13149

5437 **RACK** Sebastian; Witwer, sonst wie zuvor
oo II, 27.02.1832 - Tz: Franz **SCHUH**, Johann **VARGA**
**KARCH** Maria; * 17.08.1800, + 07.03.1843 in *Kula*, oo I, Michael **SCHWEISSGUT**,
(Tv Johann Georg **KARCH** und Maria **LEX**),
Josef * 14.05.1835 in *Kula*,
Stefan * 20.08.1837 in *Kula*, + 12.10.1837 in *Kula*
Katharina * 25.08.1838 in *Kula*,

5438 **RACK** Sebastian; Witwer, sonst wie zuvor
oo III, 02.05.1843 in *Kula*
**BURGER** Anna; * um 1810, Witwe des Josef **STERNTHAL**,
Quelle: Johann Pertschi, OSB *Filipowa*, S. 517, R 19

5439 **RACK** uä Johann, * 16.03.1799 in *Filipowa*, + 24.10.1826, 27 J,
Sv Damasti bzw. Damasus **RACK** und Kunigunda **ERNST**,
Vz 1828: Nr. 154, **RACK** Johann (5 erwerbstätige Männer) 17 Joch Ackerland, 16 ½ Joch Wiesen, 1 Kuh, 2 Pferde
oo 19.05.1823 in *Filipowa*
**ACKERMANN** uä Franziska, * 15.03.1808, + 24.07.1849, oo II, Josef **VOGEL**,
Tv Anton **ACKERMANN** und Eva **REIBL**
Ki: Valentin * 17.02.1824, oo Maria **THIEL**
Katharina * 23.10.1825, + 19.08.1830
Quelle: Johann Pertschi, OSB *Filipowa*, S. 518, R 21

5440 **RACK**, **RAK**, Fidel; Weber, * 01.11.1804 in *Filipowa*, HNr 309,
Sv Kasimir **RAK** und Anna **KHIN**,
Vz 1828: Nr. 302, **RACK** Fidel (2 erwerbstätige Männer) Handwerker
oo 05.11.1827 - Tz: Matthias **RAK**, Jakob **HEß**
**SCHRÖDER** uä Katharina; * 02.04.1799, + 04.09.1866,
oo I, Wolfgang **SCHEL** (**SCHALL**), o-o,
Tv Nikolaus SCH. und Katharina **TRENTZ**
Ki: Josef, vorehelich * 25.02.1825, oo Magdalena **PLECHL**
Nikolaus * 15.11.1828, oo Barbara **GANTNER**
Katharina * 07.01.1830, + 14.02.1830
Katharina * 17.04.1834, oo Josef **SCHERER**
Kasimir * 11.04.1840, oo Barbara **SCHNITZLER**
Quelle: Johann Pertschi, OSB *Filipowa*, S. 516, R 13

5441 **RACK** Valentin; * 17.02.1824, + 03.08.1849, 26 J,
Sv Johann R. und Franziska **ACKERMANN**
oo 17.06.1844 in *Filipowa*
**TILL**, **THIEL** Maria; * 07.08.1823, oo II, *Filipowa*, Georg **WEIßBARTH** aus *Kula*,
oo III, *Filipowa*, Andreas **PACHERT** aus *India*,
Tv Josef **TILL** und Katharina **UNTEREINER**
Ki: Anna * 14.01.1845 in *Filipowa*, + 28.07.1849
Jakob * 10.03.1846, + 30.07.1849
Valentin * 21.01.1849, oo *Parabutsch*, Susanna **ROLZHAUSER**
Quelle: Johann Pertschi, OSB *Filipowa*, S. 519, R 26 usw.; Josef Fridrich, Familienbuch Parabutsch R 004

5442 **RACK**, **RAKK** Josef; HNr 354, * um 1824-25, + 25.08.1855,
(Sv Fidel R. und Katharina **SCHRÖDER**, lt. FPr 1842)
oo 28.01.1844
**PLECHL** Magdal.; * um 1825-26, + 28.5.1908, oo II, Konrad **GROß**, oo III, Georg **GROß**,
(Tv Johann P. und Katharina **RENTZ**)
Ki: Anna * 13.12.1844, + 10.08.1855
Johann * 01.08.1846, oo Theresia **RENTZ**
Katharina * 07.07.1848, Vater: **RAUCH**, + 05.09.1849, 1 J
Sebastian * 20.01.1850, + 29.07.1855
Matthias * 26.02.1852, + 10.05.1854
Josef * 04.10.1853, + 26.08.1855
Josef * 21.11.1855, + 04.12.1855

5443 **RACK** Nikolaus; * 15.11.1828, + 12.02.1878,
Sv Fidel **RACK** und Katharina **SHRÖDER**
oo 18.11.1850 - Tz: Johann **KESZLER**, Josef **RENTZ**
**GANTNER** Barbara; * 29.04.1834, + 22.04.1879,
Tv Konrad G. und Anna **RENTZ**

5444 **RACK**, **RAKK** Michael; HNr 197, * um 1830, + 19.09.1863, 33 J,
Sv Stefan R. und Helena **MAJER**
oo 09.02.1851 in *Kula*
**SCHÖNBERGER**, **SCHAMBERGER** Elisabeth; * 23.05.1833 in *Kula*,
Tv Josef **SCHÖNBERGER** und Theresia **BIERMACHER**
Ki: Anna * 06.10.1852, + 29.04.1858 in *Kula*
4 weitere Kinder 1854-60 in *Kula*

5445 **RACK**, **RAKK** Kasimir; HNr 309 und 352, * 11.04.1840, + 15.06.1917 in *Josefsdorf*,
Sv Fidel **RACK** und +Katharina **SCHRÖDER**, HNr 309
oo 17.06.1867 - Tz: Georg **HIRSCHMANN**, Christian **GRÖSCHL**
**SCHNITZLER** Barbara; * 09.03.1846, + 30.01.1918 in *Josefsdorf*,
Tv Michael SCH. und +Gertrud **EFFENBERGER**, HNr 293
Ki: Anton * 26.11.1868, + 12.12.1868
Anton * 13.02.1870, oo *Temerin*, Maria **OFFENBECHER**
Theresia * um 1872, oo *Josefsdorf*, Johann **AUST**
Eva * 19.07.1875,
Johann * 11.04.1878, oo Barbara **KRÄMER**
Nikolaus * 15.06.1881, oo *Josefsdorf*, Franziska **KESSLER**
Gertrud * 16.03.1884 in *Josefsdorf*, oo *Josefsdorf*, Adam **KESSLER**
Anna * 14.09.1890 in *Josefsdorf*, oo *Josefsdorf*, Georg **BRANDT**
Quellen: Wilhelmine Wier, Die deutschen Familien von *Temerin*, S. 362, 1777; Josef Fridrich, OSB *Zabalj* (*Josefsdorf*), S. 243, R 004

5446 **RACK**, **RAKK** Johann; HNr 286, * 01.08.1846, + 12.09.1892,
Sv +Josef **RACK** und Magdalena **BLECHL**, HNr 286
oo 15.06.1868 - Tz: Johann **KREMER**, Christian **REGER**
**RENTZ** uä Theresia; * 23.04.1847, + 24.12.1925 in *Temerin*,
Tv Christian R. und Anna **SCHNEIDER**, HNr 127
Ki: Josef * 19.03.1869, oo Anna **SCHERER**
Stefan * 18.05.1870, oo Barbara **ECKMAYER**
Margareta * 24.04.1872, oo Michael **SCHÄFER**, *Temerin*
Magdalena * 29.08.1873, oo Christian **POLLICH**
Quelle: Wilhelmine Wier, Die deutschen Familien von *Temerin*, S. 362, 1778 usw.

5447 **RACK** Josef; Landwirt, Weber, * 19.03.1869,
Sv Johann R. und Theresia **RENTZ**, HNr 286
oo 13.10.1891 - Tz: Stefan **SCHMIDT**, Florian **POLICH**
- Dispens Nr 2436, vom 03.10.1891 (wegen Minderjährigkeit)
**SCHERER** Anna (Anna Maria); * 23.07.1876,
Tv Nikolaus SCH. und Susanna **GROSZ**, HNr 312
Ki: Katharina * 11.12.1892, oo Franz **ECKMAYER**
Karl * 08.03.1895, oo Eva **SCHNUR**
Theresia * 27.01.1897, oo Nikolaus **STEINHARDT**
Susanna * 25.04.1899, oo Jakob **PISCHL**
Johann * 09.07.1901, + 21.03.1908
Andreas * 06.10.1903, oo Katharina **SCHALL**

5448 **RACK** Stefan; * 18.05.1870, + 22.02.1896,
Sv +Johann **RACK** und Theresia **RENTZ**, HNr 286
oo 13.11.1894 - Tz: Karl **QUINTUS**, Stefan **SCHMIDT**
**ECKMAYER** Barbara; * 11.01.1877, oo II, Martin **GROß**,
Tv Konrad E. und Anna Maria **SCHALL**, HNr 16
Ki: Stefan (posthum) * 28.06.1896, oo *Hodschag*, Magd. **SONI**, 6 Ki in *Hodschag*
Quelle: Martin Tuffner und Jakob Schuy, OSB *Hodschag*, S. 1071, 05965

5449 **RACK** Johann; Landwirt, Tagelöhner, * 11.04.1878, 1907 nach USA,
Sv Kasimir R., Landwirt und Barbara **SCHNITZLER**, *Josefsdorf*, HNr 416
oo 18.02.1901
**KRÄMER** Barbara; * 29.08.1876,
Tv Franz K., Tagelöhner und Elisabeth **SCHMIDT**, HNr 354
Ki: Magdalena * 01.12.1902 in *Josefsdorf*, Mutter: Franziska
Sebastian * 18.01.1908, + 31.03.1908
Quelle: Josef Fridrich, OSB *Zabalj* (*Josefsdorf*), S. 243, R 004, 005
Weprowatzer Heimatblätter, Seite 775

5450 **RACK**, **RAK** Karl; Landwirt, * 08.03.1895,
Sv Josef R., Landwirt und Anna **SCHERER**, HNr 189
oo 17.01.1920
**SCHNUR** Eva * 19.05.1902,
Tv Franz **SCHNUR**, Landwirt und Magdalena **URNAUER**, HNr 115
Ki: Margareta * 02.01.1922,

5451 **RAK** Andreas; * 11.10.1903, + 02.05.1994 in *Burghausen*, Heimatblätter, S. 207,
Sv Josef **RAK** und Anna **SCHERER**, HNr 189
oo 14.01.1926
**SCHAL** Katharina; * 17.10.1910, + 27.12.1973 in *Burghausen*,
Tv Adam **SCHAL** und Katharina **KESZLER**, HNr 47

Der Fahnenträger der Freiwilligen Feuerwehr
Andreas Rack *1903 im Jahre 1935.

**R Á C Z**

5452 **RÁCZ** Nikolaus; ¼ Session, Nr 39
oo
**NN** Sara; * um 1719, + 10.02.1764, 45 J
Ki: Johann * um 1748, 16 J
Matthias * um 1754, 10 J
Stefan * um 1763, 1 J
Quelle: Österr. Staatsarchiv, Wien; Mappe 29, Karte L 14 (Aufnahme ca. im Jahre 1764)

5453 **RÁCZ** Andreas; Ungarn, ¼ Session, Nr 107½
oo
**CSOKA** Franziska;
Ki: Johann * um 1751, 13 J
Michael ~ 30.09.1764, Tp: Johann **TESÁK**, Katharina **JANKOVICS**
Quelle: Österr. Staatsarchiv, Wien; Mappe 29, Karte L 14 (Aufnahme ca. im Jahre 1764)

0000 **RACZ** Martin;
oo
... (FN unleserlich) Elisabeth;
Ki: 1) Emmerich * um 1761, + 20.11.1764, 3 J
2) Michael * Okt./Nov.1764, + 02.02.1765, 3 Mon
3) Georg ~ 03.04.1766,
4) Jakob ~ 09.04.1769,
Tp: 3) Johann **TESSAK** und Ehefrau Katharina **BENYO**, 4) Emmerich **TYESZÁK** und Ehefrau Apollonia

5454 **RÁCZ** Johann;
oo 12.02.1764 - Tz: Stefan **KOVÁCS**, Michael **ZÓKY**
**GELÁNY** Maria;
Tv Lorenz **GELÁNY**

5455 **RÁTZ** Johann; Sv +Nikolaus **RÁTZ**
oo 19.01.1766 - Tz: Michael **FÜSTÖS**, Michael **KISS**
**PUCHALAK**, **PUHALAK, THORIK** (*1783) uä. Marianna bzw. Maria;
* um 1752, + 07.05.1800, 48 J,
Tv +Martin **PUCHALAK**
Ki: 1) Maria ~ 19.02.1767,
2) Judith ~ 26.01.1769, + 18.08.1785
3) Rosina ~ 22.02.1771,
4) Johann ~ 09.02.1772,
5) Anna ~ 25.06.1776,
6) Katharina ~ 22.12.1778, + 01.01.1779 als Maria
7) Katharina ~ 08.04.1780,
8) Andreas ~ 15.11.1782, + 16.11.1782, Vater: Andreas
9) Elisabeth ~ 03.11.1783, ooI, Johann **KUTSERKA**; ooII, Stefan **PAP**, *Doroslo*
Tp: 1) Adam **FARKAS**, Anna **NAINIK**, 2-3) Adam **VILCSEK**, **VELESEK** und Ehefrau Anna, 4, 6) Josef **VELCSEK** und Ehefrau Elisabeth, 5) Andreas **ADAMECZ** und Ehefrau Anna, 7) Stefan **ALBERT**, Rosa **FARKAS**, 8-9) Stefan **MOLNÁR** und Ehefrau Rosalia

5456 **RÁCZ** Stefan; aus *Katymár*
oo 09.02.1779 - Tz: Franz **FÜSTÖS**, Johann .... (?)
**NAGY** Elisabeth; Tv Johann **NAGY**

5457 **RACZ** Stefan;
oo 16.05.1780 - Tz: Paul **NEMET**, Johann **MECSAR** (?)
**PAP** Katharina;

5458 **RÁCZ** Stefan;
oo
**PECZKÓ** Katharina;
Ki: Helena * 25.09.1788,

5459 **RÁCZ** Maria; * um 1773, FPr 1784

5460 **RÁCZ** Johann; * um 1772-76, + 31.01.1832, keine weiteren Angaben,
oo 25.11.1792 - Tz: Stefan **GÁSPÁR**, Paul **VELTSEK**
**FARKAS**(**S**) Theresia; * um 1772-73, + 12.08.1836
Ki: Maria * 10.02.1795, oo Georg **PACZEK**
Anna * 30.07.1799, + 11.06.1817
Stefan * 16.08.1802, + 28.09.1804
Michael * 16.09.1805, + 11.02.1818

Agnes * 28.12.1808, + 08.01.1809
Stefan * 17.08.1810, oo Eva **MOLNÁR**
Barbara * 30.11.1814, oo Stefan **HORVÁTH**

5461 **RÁCZ**, **RÁTZ** Stefan; HNr 159, * 17.08.1810, + 08.12.1872,
Sv Johann **RÁTZ** und Theresia **FARKAS**
oo 07.11.1827 - Tz: Matthias **PUHALÁG**, Gregor **VARGA**
**MOLNÁR** Eva; * 13.04.1812, + 20.08.1873,
Tv Josef M. und Maria **PATZEK**
Ki: Stefan * 08.02.1829, oo Theresia **FEJÖS**
Josef * 17.02.1832, + 04.04.1832
Eufrasia * 16.09.1833, oo Stefan **SEBÖK**
Anna * 16.02.1836, + 08.03.1836
Viktoria * 15.07.1837, + 20.02.1840
Andreas * 26.07.1839, oo Agnes **VIGH**?
Viktoria * 29.03.1842, oo I, Stefan **HORVÁTH**; oo II, *Kula*, Stef. **GOMBAR**
Rosalia * 04.07.1844, oo Matthias **DROBINA**
Anna * 07.08.1847, oo Georg **NAGY**
Veronika * 24.03.1850, oo Johann **RUBUS**
Johann * 08.08.1853, oo *Kula*, Elisabeth **NAGY**

5462 **RATZ** Juliana; * um 1839, + 18.03.1840, 1 Jahr, keine weiteren Angaben

5463 **RÁCZ** Johann;
oo
**MOKA** Elisabeth;
Ki: Elisabeth * 16.08.1846,

5464 **RÁTZ**, **RÁCZ** Stefan; HNr 159, 79, * 08.02.1829,
Sv Stefan **RÁCZ** und Eva **MOLNÁR**
oo 16.11.1847 - Tz: Franz **SZALAI**, Paul **SKURUTYÁK**
**FEJÖS** Theresia; * um 1830,
Tv Georg F. und Theresia **KOTSIS**
Ki: Viktoria * 11.11.1848, + 14.03.1853 Kula
Juliana * 18.04.1851, + 28.02.1852
Viktoria * 28.03.1854, + 01.12.1869
Elias * 18.07.1857, oo Katharina **BÚR**
Josef * 13.03.1860,
Euphrasina * 12.12.1862, + 22.01.1876
Stefan * 06.04.1865, oo Veronika **GALAMBOS**
Barbara * 25.06.1868, + 24.09.1876
Quelle: Familienbuch Kula, Nr. 13164

5465 **RÁCZ** Andreas; HNr 159, * 26.07.1839,
Sv Stefan R. und Eva **MOLNÁR**
oo 30.10.1861 in *Kula*
**VIG**(**H**), **WIG**, **VAG**, **WIGL** Agnes; * 20.01.1844 in *Kula*,
Tv Franz **WIGL** und Elisabeth **MAURER**
Ki: Franz * 22.10.1862, oo *Kula*, Elisabeth **WIGH**
Kaspar * 28.12.1865,
Josef * 06.03.1868, + 08.04.1868
Karl * 24.01.1871,
Andreas * 01.04.1874,
Stefan * 22.05.1876,
Agnes * 30.12.1879 *Kula*,
Johann * 13.12.1885 *Kula*,
Quelle: Familienbuch Kula, Nr.

5466 **RÁCZ**, **RATZ** Johann; Landwirt, HNr 159, * 08.08.1853,
Sv Stefan R. und Eva **MOLNÁR**
oo 27.06.1876 in *Kula*
**NAGY** Elisabeth; aus *Alt-Siwatz*, * um 1855,
Tv Georg N. und Helena **FARAGO**
Ki: NN (weiblich) + / * 09.01.1877, + 09.01.1877

| | | |
|---|---|---|
| Gregor | * 05.02.1878, | |
| Maria | * 27.11.1879, | |
| Johann | * 03.01.1882, | + 03.02.1882 |
| Helena | * 11.01.1883, | + 17.01.1883 |
| Josef | * 13.03.1884, | |
| Johann | * 25.09.1886, | + 02.02.1888 |
| Elias | * 09.07.1889, | |
| Stefan | * 11.02.1893, | |
| Ilona | * 16.04.1901, | |

5467 **RÁCZ** Elias; HNr 184, * 18.07.1857, + 04.06.1895,
Sv Stefan R. und Theresia **FEJÖS**, HNr 79
oo 24.01.1881 - Tz: Peter **HORVÁTH**, Johann **LAVRÓ**
**BÚR**, **BUHR** Katharina; * 18.03.1857, + 07.10.1926,
Tv Andreas B. und Katharina **POLIGÁR**, HNr 79

| | | |
|---|---|---|
| Ki: Juliana | * um 1880, | + 05.04.1889, 9 J |
| Johann | * 08.08.1881, | + 02.07.1918, ledig |
| Katharina | * 25.11.1882, | |
| Maria | * 23.01.1885, | oo Georg **ZONYI**, **ZONI** |
| Elias | * 16.05.1886, | + 26.04.1888 |
| Josef | * 28.02.1888, | oo Viktoria **UJHAZI** |
| Theresia | * 03.07.1890, | oo Andreas **VENGRIN** |
| Elisabeth | * 22.10.1894, | oo Karl **SAFRANY** |

5468 **RÁCZ** Stefan; * 06.04.1865,
Sv Stefan R. und Thersia **FEJÖS**, HNr 148
oo 21.08.1889 - Tz: Johann **RÁCZ**, Josef **GYURÁK**
**GALAMBOS** Veronika; * 03.02.1868,
Tv Stefan G. und Anna **MARUZSAI**, HNr 181
2 Kinder in Kula 1891-93, Quelle: FB Kula, Nr. 13180

5469 **RÁCZ** Josef; * 15.09.1898 in *St. Thomas* = *Srbobran*,
Sv Josef R. und Franziska **PETROVICS**
oo 03.06.1924
**JUHÁSZ** Juliana; * 02.04.1901,
Tv Stefan J. und Theresia **KATONA**

5470 **RÁCZ** Josef; * 28.02.1888, war 1907 in USA,
Sv Elias R. und Katharina **BÚR**, HNr 281
oo 24.07.1926
**UJHÁZI** Viktoria; * 27.02.1905,
Tv Stefan U. und Veronika **VRANJO**, HNr 27
Ki: Elias * 21.07.1937,
Quelle: Weprowatzer Heimatblätter, Seite 1216

**R A D A N I C S**

5471 **RADANICS** Franz; * um 1708, + 21.11.1763 *Filipowa/Weprowatz*, 55 J

**R A D I C S**

5472 **RADICS, RADITS** Matthias; Witwer
oo 12.01.1779 - Tz: Georg **VITEZ**?, Georg **KOLONIK**?
**GÁLL** Katharina; ledig

| | | |
|---|---|---|
| Ki: 1) Martin | ~ 08.11.1780, | + 03.02.1781, 3 Mon |
| 2) Helena | ~ 01.09.1782, | |

Tp: 1-2) Georg **KOVANYECS**, **HOVANYECZ** und Ehefrau Katharina

0000 **NN**
o-o
**RADICS** Maria; *Batsch*

| | | |
|---|---|---|
| Ki: Elisabeth | * um 1779, | + 05.12.1780, 1 J |

5473 **RADICH**, **RADITZ** Franz; aus *Brestowatz*
oo
**NN** Katharina;

Ki: Anna * 13.09.1792,
Anna * 22.03.1795 in *Brestowatz*,
Quelle: Stephan Werni und Paul Schmidt, OSB *Brestowatz*, S. 467, R 012

5474 **RADICS** Johann; Witwer aus *Doroslo*
oo 10.02.1812 - Tz: Martin **HORNYAK**, *Weprowatz*; Johann **SZULOTZKI**, *Doroslo*
**TUVICSÁK** Juliana bzw. Helena; Witwe von Martin (Georg!) **HUGYIK**, * um 1767

**R A G Á C S**
5475 **RAGÁCS** Matthias; * um 1818, aus *Alt-Ker*
oo 03.11.1841 - Tz: Michael **LENDÁK**, Matthias **KÖRMÖTZI**
**BARTOS** Barbara; * 28.02.1825,
(Tv Andreas B. und Anna **RUZSA**)

**R A G A I**
5476 **RAGAI** Stefan;
oo
**NN** Maria; * um 1766, + 19.06.1816, 50 J

**R A G O V I T S**
5477 **RAGOVITS**, **ROGOVITS**, **RUGOVITS** Andreas;
oo
**MÉSZÁROS** Anna;

| | | |
|---|---|---|
| Ki: Martin | * 18.10.1796, | oo *Kula*, Juliana **NAGY** |
| Georg | * 05.04.1799, | + 11.04.1799, |
| Matthias | * 13.02.1800, | |
| Katharina | * 07.11.1802, | + 14.11.1802 |
| Anton | * 02.02.1804, | + 18.02.1804 |

Quelle: FB Kula, Nr. 13677

**R A I C H E L**
5478 **RAJCHEL** Franz; Neukolonist (lt. Kb), * um 1761, + 13.08.1787
oo 28.05.1787 - Tz: Josef **ALEXANDER**, Georg **ANNA**
"**ERNST**" Elisabeth; Witwe, * um 1757,
(geborene **HOCHREIDER**?, oo I, Ludwig **ERNST**, oo III, Peter **MÜNICH**)

**R A I C H E R**
5479 **RAJCHER** Johann; Neukolonist (lt. Kb)
oo
**NN** NN;
Kind: Johann * um 1781, + 20.01.1787

**R A I C Z Y**
5480 **RAJCZI**, **RAJTCZI**, **RACSI** Josef; * um 1746, FPr 1784
oo
**TAKÁTS** Judith; * um 1746, FPr 1784

| | | |
|---|---|---|
| Ki: 1) Joh. Evangelista | ~ 05.12.1769, | |
| 2) Katharina | ~ 26.12.1770, | + 30.12.1770 |
| 3) Elisabeth | ~ 30.10.1771, | |
| 4) Martin | ~ 02.11.1773, | oo I, A. **RÁTZ**; oo II, Helena **BÉLÁK** |
| 5) Clara | ~ 21.11.1775, | + 26.04.1778 |
| 6) Andreas | ~ 26.11.1777, FPr 1784, + 21.01.1788, 9 J | |
| 7) Alois | ~ 12.10.1779, | + 20.10.1785 |
| 8) Emmerich | ~ 29.10.1781, | |
| 9) Eva | ~ 03.10.1783, | |
| 10) NN (Josef) | ~ 15.09.1785, | + 03.08.1786, 1 J |
| 11) Michael | * 15.09.1788, | |
| 12) Anna | * 10.04.1791 Mutter: Katharina | |

Tp: 1-9) Johann **SZPSZTO**, **SÓSTÓ** und Ehefrau Maria, 10) Stefan **ZOKI** und Ehefrau Elisabeth

5481 **RAJTZI** Elisabeth; * um 1771, FPr 1784

5482 **RAITZI**, **RAYTZY**, **RAJTZY** Martin; * um 1773-74, FPr 1784
oo I, 24.11.1793 - Tz: Andreas **PINTÉR**, Franz **BODO**
**RÁTZ**, Anna; * um 1775
Ki: Elisabeth * 18.11.1794,
Johann * 17.10.1796,
Katharina * 06.01.1798, + 17.02.1799

5483 **RAJTZY** Martin; sonst wie zuvor?,
Sv Josef **RAJTZY** und Judith **TAKÁTS**
oo II, 13.11.1798 - Tz: Michael **VISZMEK**, Josef **BELÁK**
**BÉLÁK** Helena;
Tv Josef **BÉLÁK** und Helena **NN**

5484 **RAJCZI** Emmerich;
oo
**SAMSAI** Theresia;
Ki: Elisabeth * um 1810, + 25.03.1819, 9 J

5485 **RAICZI**, **RAITZI**, **RAJTZI**, **RAITZY** Emmerich;
* um 1774, + 25.11.1832, 58 J, keine weiteren Angaben
oo
**BÜKY**, **BIKY**, **BÜKI**, **BÖKI** Elisabeth;
Ki: Katharina * um 1813, oo Georg **APO**, *Kerestur*
Juliana * um 1815, FPr 1825 (Anna?)
Anna * um 1817, oo Andreas **FARKAS**
Agnes * um 1816-18, oo Johann **VASÁRHELYI**, *Kerestur*
Johann Paul * 26.06.1819, + 30.03.1820, als Johann
Adam * 24.12.1820, + 24.10.1821
Theresia * 18.08.1822, oo *Kula*, Georg **ZOKI**
Helena * 17.08.1824, + 04.03.1835
Emmerich * 27.10.1826, oo wo?, Rosa. **KATONA**, oo II, *Kula*, Rosa. **GALLO**
Elisabeth * 12.07.1829,
Josef * 15.03.1832,
Quelle: FB Kula, Nr. 18532

**R A I N E R**

5486 **RANER**, **RAJNER** Andreas; ½ Session, Nr 3, * um 1722, + 21.03.1787
oo
**NN** (**RAJNER**) Eva; * um 1733, + 19.11.1788, als Witwe
Ki: Maria * um 1754, oo Lorenz **SZIKRA**
Matthias * um 1756, 8 J
Anton * um 1762, 2 J, + 15.11.1764, 2 J und 6 Mon
Johann ~ 20.06.1765, Tp: Martin **KOVÁCS**, Elisabeth **GALAMBOS**
Quelle: Österr. Staatsarchiv, Wien; Mappe 29, Karte L 14 (Aufnahme ca. im Jahre 1764)

5487 **RAJNER** Susanna; * um 1754, FPr 1784

5488 **RAJNER** Johann; * um 1764-65, + 01.06.1788
oo 03.02.1784 - Tz: Stefan **ZOKI**, Adam **JUHÁSZ**
**ROZSA** Elisabeth; * um 1766
Ki: 1) Andreas ~ 30.09.1784, + 08.10.1784
2) Elisabeth ~ 13.08.1785 + 16.08.1785
3) Judith ~ 13.08.1785, + 16.08.1785
4) Johann * 25.08.1786,
Tp: 1-3) Georg **ZOKO** und Ehefrau Judith

5488 **RAJNER** Johann; * um 1764-65, + 01.06.1788
oo 03.02.1784 - Tz: Stefan **ZOKI**, Adam **JUHÁSZ**
**ROZSA** Elisabeth; * um 1766
Ki: Johann * 25.08.1786,

**R A J D A**

5489 **RAJDA** Georg; Witwer aus *Alt-Ker*, * um 1817
oo 21.09.1845 - Tz: Stefan **VARGA**, Matthias **BOBÁK**

**HORVÁTH** Rosalia; * 01.09.1824, Tv Michael H. und Maria **FRANKÓ**
Ki: Peter * um 1855, oo Barbara **ERDELYI**

5490 **RAJDA** Peter; * um 1855 in *Alt-Ker*,
Sv Georg R. und Rosalia **HORVÁTH**
oo 22.11.1881 - Tz: Stefan **SZABÓ**, Gregor **ZONI**
**ERDELYI** Barbara; * 11.05.1862,
Tv Paul E. und Elisabeth **SVETZ**, HNr 53
Ki: Agnes * 09.12.1882,
Anna * 25.07.1884,
Elisabeth * 04.07.1886,

**R A I S S** siehe **REISS**

**R A K O N C Z A**

0000 **RAKONCZA** Stefan
oo
**NN** (nicht ausgefüllt)
Ki: NN (nicht ausgefüllt) ~ 27.02.1768,
NN (nicht ausgefüllt)* etwa Januar 1774, + 17.07.1775, 1 ½ J
Tp: Stefan **FÜSTÖS** und Ehefrau Susanna

5491 **RAKONCZA**, **RAHONCZA**, **RAKONTZA** Paul; * um 1767
oo 19.11.1787 - Tz: Franz **ZOKI**, Andreas **MELÓ**
**SZIKORA**, **VENGRIN** Katharina; * um 1767-70, + 06.01.1802,
Tv Jakob **SZIKORA**
Ki: Michael * 28.09.1788, + 13.11.1788
Helena * 20.04.1790, + 06.01.1791
Elisabeth * 25.10.1791, + 18.01.1795
Katharina * 14.04.1794, + 09.01.1795
Anna * 28.12.1795, + 07.07.1799
Elisabeth * 18.11.1797 Mutter: Kath. **VENGRIN**
Eva * 15.12.1799, oo *Kula*, Anton **KADAR**
Katharina * 06.01.1802 Mutter: Kath. **WENGRIN**; oo *Kula*, Lorenz **KISS**

5492 **RAKONTZA** Paul; wie zuvor?
oo
**PINTER**, **CZILI** uä Anna;
Ki: Veronika oo *Kula*, Stefan **SZÜCS**
Katharina * 03.02.1806, + 17.02.1810, Mutter: Anna **CZILI**
Paul * 10.10.1807,
Anna * 19.02.1810, + 25.02.1810, Mutter: Anna **CZILI**
Eva * 16.12.1811,
Klara * 19.06.1814,
Rosalia * um 1815 Mutter: **CZINEKE**, oo *Kula*, Johann **RECH**
Anna * 26.10.1816,
Katharina * 17.09.1819,
Quelle: Familienbuch Kula, Nr.1320; 15977 usw.

5493 **RAKONCZA** Johann;
oo
**NN** Helena;
Ki: 1) Johann * um 1771, + 07.05.1772, 1 J
2) Martin * um 1773, + 08.06.1778, 5 J
3) Ladislaus ~ 28.06.1776,
4) Georg ~ 24.01.1779, + 04.03.1780, 1 J
5) Stefan ~ 06.08.1781,
6) Elisabeth ~ 06.02.1785, + 13.02.1785
7) Katharina * 18.04.1788,
Tp: 3-5) Georg **SZERENSE**, **SZERENCSI** und Ehefrau Sara, 6) Stefan **KÖRMÖCZI** und Ehefrau Judith

5494 **RAKONCZA** Andreas; * um 1777, FPr 1784

**R Á K O T Z K I**
5495 **RÁKOTZKI** Michael; Witwer aus *Topola*, * um 1743
oo 11.08.1788 - Tz: Martin **BALÁS**; Johann **KÓVESDI**, *Topola (Batsch Topola)*
**TSERNYÁK** Katharina; Witwe, * um 1750

**R A L B O V F S Z K I**
5496 **RALBOVFSZKI** Lukas; Witwer aus *Bács Ujfalu*, * um 1757
oo 30.04.1787 - Tz: Georg **MAT**...; Johann **BORF**?, *Bacs Ujfalu*
**LASTSÁK** Susanna; Witwe, * um 1761

**R A P C S A**
5497 **RAPCSA** Johann; aus *Kula*
oo 15.11.1773 - Tz: Matthias **FERSTEK**, Martin **PRAUNT**
**SZLIMÁK** Anna;

**R A P H A I**?
5498 **RAPHAI**?, Franz; aus *Szenta*
oo
**NN** Katharina;
Ki: Anna * 21.11.1788,

**R A S I T S**
5499 **RASITS, RASICS** Josef;
oo
**MATYASIEVITS** Elisabeth;
Ki: Paul ~ 31.12.1783, + 19.02.1788, 5 J, Tp: Johann **ZONICS**, Ehefr. Anna
Stefan * 21.08.1787,

5500 **RASITS**, **RAZSIS**, **RAZSICH**, **RAZSIS**, **RASICH** Josef; * um 1758
oo 05.07.1789 - Tz: Johann **ZONITY**, Nikolaus **TODORA**
**HAMBALKO** Elisabeth, verwitwete **PARILLA**?, * um 1763
Ki: Matthias * 23.02.1791,
Michael * 03.09.1792, + 31.08.1794
Franziska * 01.03.1794, + 02.02.1795
Johann * 21.12.1795,
Josef * 19.03.1798,

**R A S S**
5501 **RASS**, **RASZ**, **RACHE** Johann Peter; * um 1755-56, + 30.10.1787,
aus *Westfalen*, mit seiner Braut Maria Barbara **KRÄMERIN** in *Wien*.
oo wo ?
**KRÄMER** uä Maria Barbara; * um 1764, + 21.10.1787
Ki: Anna Margareta * 12.08.1787, + 27.10.1787
Quelle: WK 296.95 (*Wien*, 23.09.1786)

**R A S T I C S**
5502 **RASTICS** Josef; aus *Batsch*, * um 1764
oo 04.11.1782 - Tz: Andreas **KAMPEL**, *Batsch*; ... (?)
**HOVANYECZ** Elisabeth; * um 1765-66, + 09.06.1789, 23 J,
Tv Josef **HOVANYECZ**

**R A U C H**
5503 **RAUCH** Matthias, * um 1773, + 24.01.1841,
(Trauzeugen und Taufpaten sprechen dafür, daß die Wiege von Matthias **RAUCH** im Schildgebirge stand. In *Lovasberény* ist am 21.09.1772 Matthias **RAUCH**, Sv Thomas **RAUCH** und Gertrud **PHILIPP**, **FILIPP** getauft worden. Wahrscheinlich handelt es sich um diesen Matthias **RAUCH**),
Vz 1828: Nr. 207, **RAUCH** Matthias (4 erwerbstätige Männer) 17 Joch Ackerland, 16 ½ Joch Wiesen, 5 1/3 Joch Weinberge, 1 Kuh, 2 Pferde, 1 Schwein
oo 31.05.1802 - Tz: Georg **KLUMPLER**, Georg **GROSZ**
**TEUFEL**, **TEIBL** uä Kreszentia; * *Weitingen*, 06.10.1776, + 22.11.1834. oo I, Josef **LUTZ**, Tv Jakob **TEUFEL** und Katharina **SCHÄFER**
Ki: Margareta * 22.08.1803, oo I, Jakob **QUINTUS**; ooII, Matth. **REMLINGER**
Theresia * 12.08.1805, oo Balthasar **STEPHAN**

Gertrud * 11.02.1808, oo I, Joh. **SCHNEIDER**; oo II, Wend. **MARTH**
Georg * 06.06.1811, + 25.07.1818
Katharina * 14.10.1814, oo Georg **QUINTUS**
Emerentiana * 23.01.1817, oo I, Josef **BISSINGER**; oo II, Emmerich **LEVAI**
Anna * 31.01.1819, oo Nikolaus **PASCHT**
Quelle: Stefan Stader, FB *Lauschbrünn=Lovasberény* im Schildgebirge, S. 224, 1749

5505 **RAUCH** Matthias;
oo
**EKMAYER** Maria;
Ki: NN + / * 26.10.1874, + 26.10.1874

**R A U S C H**

5506 **RAUSCH** Stefan; Schneider, Tagelöhner, * 25.12.1879 in *Alt-Siwatz*, + 31.01.1934,
Sv Matthias R. und Katharina **HILARY**
oo *Siwatz*?
**BÜRGERMEISTER** Josefa; * 23.11.1880 in *Siwatz*,
Tv Franz B. und Anna **HEROLD**
Ki: Katharina * 28.08.1905 in *Siwatz*, oo I, Simon **ERHARDT**; oo II, Adam **POLLICH**
Anna * 02.02.1909 in *Siwatz*, oo *Siwatz*, Heinrich **WINTERSTEIN**
Josefina * 21.05.1910 in *Siwatz*, oo Stefan **HERR**

5507 **RAUSCH** Stefan; Witwer, sonst wie zuvor
oo II, 15.04.1912
**RIESZ** Apollonia; * 06.11.1888, + 23.12.1954 in *Bissingen*, Heimatbl., S. 441, o-o,
Tv Jakob R., Tagelöhner und Anna **FEITER**, HNr 124
Ki: Magdalena* 03.02.1913 in *Alt-Siwatz*, oo Johann **WEISER**
Kaspar * 29.01.1915, + 21.05.1915
Stefan * 03.08.1919 (?, = Index),
Apollonia * 04.08.1919 (Kirchenbuch), oo Christian **REINBERGER**
Elisabeth * 29.01.1921, oo Josef **KESSLER**
Georg * 10.08.1922, + 18.08.1922
Stefan * 07.12.1924, + 03.11.1995 in *Bissingen* oder *Sigmaringen*, HBl., S. 280
Barbara * 07.10.1926, oo NN **MÜLLER**
Quelle: Hans Kunz, OSB *Siwatz*, S. 488, 4564 usw.

**R E B S T O C K**

5508 **REBSTOCK** uä Johann Baptist; * um 1752-1761, + 07.05.1832 in *Kula*, 80 J,
Sv Hermann **REBSTOCK** und Barbara **STARCK**,
"von *Riegel im Breysgauischen*", mit Frau und einem Sohn in *Wien*,
U. et C. 1786: **REBSTOCK** Johann, Siedlerstelle 95, ½ Ansässigkeit, 600 q
Klafter Hausgrund, 17 Joch Ackerland, 11 Joch Wiesen,
oo I, 16.08.1785 in *Riegel*
**MOSMANN** uä Anna Maria, * 05.01.1754, + 12.01.1823,
Tv Daniel **MOSMANN** und Agatha **BENNINGER**
Ki: Joh. Baptist, vorehel. * 22.1.1784 in *Riegel* , + 28.02.1786 in *Hodschag*
Jakob * 13.01.1786 in *Hodschag*, oo Regina **ERHARDT**
Michael * 07.05.1802, + 16.05.1802

5509 **REBSTOCK** Johann (Baptist); Witwer, sonst wie zuvor
oo II, 25.11.1823 - Tz: Adam **AICHEL**, Michael **MART**
**WELSCH** Elisab., Witwe (von Georg) **TIKMAN** (**DICKMANN**), * 11.11.1772 in *Filipowa*,
(Tv Johann D. und Rosalia **RUTH**)
Quellen: Ungarisches Staatsarchiv, Budapest, Urbarium et Conscription, Fasc. 192, Nr. 33; WK 260.3 (am 30.09.1785 in *Wien*); Martin Tuffner und Jakob Schuy, OSB *Hodschag*, S. 1077, Nr. 06000; Johann Pertschi, OSB *Filipowa*, S. 50, D 21 usw.

5510 **REBSTOCK** uä Jakob,* 13.01.1786 in *Hodschag*, + 25.12.1834 in *Kula*,
Sv Johann **REBSTOCK** und Maria **MOSZMANN**
oo 08.02.1802 - Tz: Michael **MARTH**, Florian **HETZER**
**ERHARD**(**T**) Regina, * 11.03.1784 in *Batschsentiwan*, + 06.12.1838 in *Kula*,
Tv Christian **ERHARD** und Barb. **HAIM** (=Stiefmutter, Kath. **STÖCKEL** bzw. **STEKLIN**)
Ki: Magdalena * 04.02.1803, oo Kaspar **BUSER**
Katharina * 04.02.1803, + 18.05.1806
Johann * 25.01.1805, + 22.03.1805

Anna * 01.07.1806 in *Filipowa*, + 08.02.1815
Konrad * 13.04.1808, oo Katharina **MATTES**
Katharina * 05.02.1810, + 13.02.1810
Michael * 09.06.1813, oo *Kula*, 12.01.1836, Christina **DOCHNAL**
Josef * 18.01.1816, oo *Kula*, 11.11.1833, Katharina **BUSER**
Johann * 19.04.1818, + 07.05.1818
Jakob * 03.10.1819, + 01.10.1819, 14 Tage alt (!, ?)
Barbara * 25.03.1821, + 30.03.1821
Jakob * 24.09.1822, oo *Kula*, 03.11.1841, Theresia **ANDRAS**
Barbara * 16.02.1825 Mutter: **ERNST**, oo *Kula*, Franz **ROHRBECK**
Quellen: Johann Pertschi, OSB *Filipowa*, S. 532, R 123; Jakob Schuy und Paul Scherer, OSB *Batschsentiwan*, S. 81, 0370

5511 **REBSTO(C)K** Konrad; * 13.04.1808, + 15.01.1836,
Sv Jakob **REBSTOK** (und Regina **ERHHARDT**)
oo 31.10.1824 - Tz: Konrad **MATTI**, Franz **CZILL**
**MATYAS**, **MATTESZ**, **MATTHEIß**, **MATEZ**, **MATTISZ** Katharina;
* 08.09.1804 in *Batschsentiwan*, oo II, *Kula*, Peter **SCHNEIDER**,
(Tv Nikolaus M. und Elisabeth **KRÄMER**)
Ki: Margareta * 15.09.1825, + 20.01.1828
Katharina * 28.02.1828,
Anton * 12.06.1830 in *Kula*, 1842 gefirmt
Elisab. (Aloisia?) * 01.09.1832 in *Kula*,
Jakob * 03.01.1835, oo Katharina **SCHWERTZLER**
Quelle: Jakob Schuy und Paul Scherer, OSB *Batschsentiwan*, S. 294, 1457

5512 **REBSTOCK** Aloisia; * um 1832, + 20.08.1836, 4 J, keine weiteren Angaben

5513 **REBSTOCK** Jakob; * 03.01.1835,
Sv +Konrad R. und Katharina **MATTISZ**, HNr 344
oo 04.02.1861 - Tz: Georg **QUINTUS**, Anton **ERHARD**
**SCHWERTZ(LER)** Katharina; * 05.12.1840, o-o,
Tv Adam **SCHWERTZLER** und +Eva **KEFER**, HNr 344
Ki: Margareta, vorehelich * 07.01.1860, oo *Kula*, Josef **CSERNYUS**
Franz * 01.12.1861, ^ oo *Kula*, Anna **KESSLER**
weitere 10 Kinder in *Kula* (1863-80), Quelle: FB Kula, Nr. 13326

**R E C H**

5514 **RECH** uä Josef; Tagelöhner, HNr 311, * 02.03.1835 in *Kula*, + 04.07.1899,
Sv Josef R. und Barbara **HUPER**, *Kula*
oo I, 28.10.1857
**MATTESZ** uä Theresia; * um 1838-40, + 07.06.1891,
Tv Franz **MATTES** und Anna **MERGEL**, HNr 301
Ki: Margareta * 10.08.1859, + 22.04.1861
Karl * 03.11.1860, oo Rosalia **DIDIO**
Anna * 20.11.1862, + 25.11.1862
Michael * 06.12.1863, + 28.08.1864
Barbara * 07.07.1865, + 02.07.1867
Josef * 12.02.1868, oo Katharina **ENDLEIN**
Franz * 04.10.1869, + 05.10.1872
Michael * 08.12.1871, oo I, Kath. **KÄFER**, oo II, Susanna **WEIßBARTH**
Theresia * 09.02.1874, + 19.10.1875
Franz * 10.08.1875 **RÖCK**, oo Margareta **REMLINGER**
Katharina * 28.03.1877 **RÖCK**, oo Franz **TEUFEL**

5515 **RECH** Josef; Witwer, sonst wie zuvor
oo II, 26.01.1892 - Dispens Nr 215 vom 22.01.1892
**MATTESZ** Magdalena; * 30.03.1849, oo I, Johann **SCHÄFER**, o-o
(Tv Franz **MATTESZ** und Anna **MERGL**)

5516 **RECH** Karl; Schneider, HNr 308, 429, * 03.11.1860, + 18.01.1911,
Sv Josef R. und Theresia **MATHES**, HNr 311
oo 22.11.1881 - Tz: Michael **KEMPF**, Hermann **SCHNUR**
**DIDIO**, **DITYIO** Rosalia; * 01.11.1863, + 07.12.1911 in *Budapest*,
Tv Georg **DITYIO** und Eva **HEIM**, HNr 308

Ki: Rosalia * 12.06.1883, oo Johann **KLEER**
Eva * 11.07.1884, + 18.10.1884
Eva * 26.01.1886, o-o, oo Franz **HUTZL**
Franz * 05.01.1888, 1907 nach USA
Josef * 10.12.1890, 1909 nach USA
Georg * 01.06.1894,
Quellen: Weprowatzer Heimatblätter, Seite 775 und 859

5517 **RECH** Josef; * 12.02.1868,
Sv Josef **RECH** und +Theresia **MATTESZ**, HNr 313
oo 10.11.1891 - Tz: Jakob **RESZ**, Jakob **RIESZ**
**ENDLEIN** Katharina; * 09.10.1873,
Tv Jakob E. und Katharina **CZENCZIUS**
Ki: Johann * 19.12.1893,

5518 **RECH** Michael; Tagelöhner, * 08.12.1871,
Sv Josef R. und Theresia **MATTESZ**
oo 06.11.1894 - Tz: Jakob **RIESZ**, Karl **RECH**
**KÁEFER**, **GÉVER** Katharina; * 01.05.1876, + 28.08.1911,
Tv Jakob **KÄFER** (!) und Katharina **KLÄR**, HNr 227
5519 **RECH** Michael; Witwer, in *Djakovo* wohnhaft, sonst wie zuvor
oo II, 23.11.1911
**WEISZBART** Susanna; * 04.11.1879, oo I, Josef **WEBER**, oo II, Nikolaus **KLEIN**,
Tv Johann W. und Eva **RITTNER**

5520 **RECH** Franz; Tagelöhner, * um 1876,
Sv Josef **RECH** und +Theresia **MATTESZ**, HNr 311
oo 10.05.1898
**REMLINGER** Margareta; * 09.10.1880,
Tv Andreas R. und Elisabeth **MESZLI**, HNr 367
Ki: Katharina * 29.10.1899,
Nikolaus * 16.01.1902,

5521 **RECH** Adam; Tagelöhner, * 24.11.1862 in *Hodschag*, + 21.12.1933 in *Hodschag*,
Sv Franz R. und Barbara **TAUBNER**
oo I, 19.01.1886 in *Hodschag*
**NEUMAYER** Katharina; * 15.01.1864 in *Hodschag*,
Tv Jakob N. und Katharina **BUTTER**
Ki: Jakob * 28.09.1886 in *Hodschag*, + 18.08.1887 in *Hodschag*,
Katharina * 09.06.1888 in *Hodschag*,
Franz * 29.05.1890 in *Hodschag*,
Anna * 21.06.1892 in *Hodschag*,
5522 **RECH** Adam; wie zuvor
oo II, 28.01.1896 in *Hodschag*
**STAMMEL**, **STAMML** Eva; * 11.08.1870, + 22.12.1942 in *Hodschag*,
Tv Johann ST. und Eva **ABEL**
Ki: Rosalia * 07.10.1897, + 24.09.1918 in *Hodschag*,
Adam * 04./27.11.1898, oo *Hodschag*, Anna **SCHUH**
Eva * 02.08.1900, oo *Hodschag*, Michael **KAUFMANN**
Josef * 06./07.03.1902, oo *Hodschag*, Katharina **RILLI**
Quelle: Martin Tuffner und Jakob Schuy, OSB *Hodschag*, S. 1079, 06004

5523 **NN** NN;
o-o
**RECH** Eva; HNr 132, * 26.01.1886, oo Franz **HUTZL**, Tv Karl R. und Rosalia **DIDIO**
Ki: Johann * 13.01.1903, + 15.06.1903

5524 **NN** NN;
o-o
**RECH** Katharina; HNr 237,
Ki: Josef * 18?.9.1917,
Anna * Ende 1920, + 11.01.1921, 1 Monat alt

5525 **RECH** NN (Vorname nicht angegeben)
oo
**SCHNUR** Rosina;
Ki: Anna Katharina * 09.12.1920,

**R E C H N E R**

5526 **RECHNER** Heinrich; * 08.12.1894 in *Alt-Siwatz*, + Lager *Gakowa* 1945,
Sv Heinrich R. und Elisabeth **MAYER**, *Alt-Siwatz* HNr 1022
oo 21.11.1918
**DIDIO** Eva; * 23.07.1900, + 24.06.1925,
Tv Anton D. und Theresia **ENDLEIN**, HNr 83c
siehe auch Hans Kunz, OSB *Siwatz*, S. 490, 4576, 4577

5527 **RECHNER** Martin; * 07.09.1893 in *Alt-Siwatz*, + 10.08.1978 in *Vellberg*,
Sv Martin R. und Franziska **LANG** (**LUNG**), *Alt-Siwatz* HNr 412
oo 16.10.1919
**QUINTUSZ** Katharina; * 10.01.1901, + 21.08.1958 in *Vellberg*,
Tv Karl Q. und Theresia **SCHWELLINGER**, HNr 81
siehe auch Hans Kunz, OSB *Siwatz*, S. 490, 4575

**R E D E L**

5528 **NN** NN;
o-o
**REDEL** Augustina; Witwe aus *Schiszaletz* in *Böhmen*
Ki: Johann * 22.06.1890,

**R E D E R**

5529 **REDER**, **RÖDER**, **RÄTTER** uä Martin; * *Filipowa*, 14.11.1778, + *Hodschag*, 12.10.1827,
Eltern: Peter **RÄTTER** und Elisabeth **POSZER**; bei der zweiten Heirat: Sv Peter **REDER** und Elis. **BOROTIN**; bei der Geburt lautet der Name der Mutter: **POSZERT** (**BOSSERT**)?
oo I, 13.01.1801
**PECK**, **PEK** Maria Anna, * um 1778, + 19.10.1802,
Tv Anton **PECK** und Josefa **KAUF**
Ki: Jakob * 26.10.1801, + 19.11.1802

5530 **RÖDER** uä Martin; Witwer, sonst wie zuvor
oo II, 09.11.1802
**RISZELE**, **RIZELE**, **RIZ** Eva Katharina; * 08.12.1779 in *Filipowa*,
Tv Josef **RISZELE** und Maria **KUPFERSCHMID**
Ki: Jakob * 14.08.1803,
Elisabeth * 06.12.1804,
Dem Ehepaar werden 4 weitere Kinder in *Hodschag* geboren (1807-1811)
Quellen: Joh. Pertschi, OSB *Filipowa*, S. 533, R 127; S. 21, B 58 ff; S. 546, R 219; Martin Tuffner und Jakob Schuy, OSB *Hodschag*, S. 1080, 06015

**R E D I N**

5531 **REDIN** Franz;
oo
**NN** NN;
Ki: Josef * + 04.01.1764 *Filipowa*/Weprowatz, 24 Tage alt

**R E E B**

5532 **REEB** Jakob; * um 1725,
oo
**NN**, Barbara;
Ki: Konrad * 19.09.1757 Apatin, oo *Filipowa*, Anna **HELD**

5533 **REEB** Jakob; aus *Filipowa*,
oo 11.01.1763 - Tz: Johann **TILL**, Johann **FLEK**?
**KROSMIJN** Anna Maria; Witwe aus *Filipowa*, * um 1724
Quellen: Johann Pertschi, OSB *Filipowa*, S. 536, R 143; Jakob Schuy, FB Apatin 4425, Johann Schmidt, FB Kernei R 076

**R E G E R**

5534 **REGER**, **REGERT** Johann; * um 1746-50, + 26.03.1808,
U. et C. 1786: **REGER** Johann, der Witwer hat in das Haus Nr. 37 (Anna **KIRGESLER**,

geb. **MANN**) geheiratet und das Haus übernommen, Siedlerstelle 119, ½ Ansässigkeit, 600 q Klafter Hausgrund, 17 Joch Ackerland, 11 Joch Wiesen,
Liq. Ausw. (1802): Nr. 79, **REGER** Johann, „Hat außer einen halben Hauß und ¼ Session kein anderes Vermögen diese Schuld (die gegen Rückgabe überlassenen Saatfrüchte) dielgen zu können."
oo I,
**NN** Katharina; * um 1743, + 14.08.1789

5535 **REGER**, **REGERT** Johann; Witwer, sonst wie zuvor
oo II, 07.01.1790 - Tz: Nikolaus **KÄFFER**, Konrad **ENTLAIN**
**MANN**, **MÄNNER**, Margareta; Witwe (des Adolf) **KIRHKÄSZLER**,
* um 1766-71, + 08.11.1831

| | | |
|---|---|---|
| Ki: Matthias | * 18.01.1791, | |
| Stefan | * 17.08.1793, | |
| Maria Anna | * 28.03.1796, | + 15.05.1804 |
| Johann Georg | * 25.02.1799, | oo Maria **FAISS** |
| Margareta | (* 21.8.1801), | + 21.08.1801, 1 Stunde alt |
| Michael | * 05.09.1803 Mutter: Marg. **MILLER**, | oo Anna Maria **RIESS** |

Quellen: Ungarisches Staatsarchiv, Budapest, Urbarium et Conscription, Fasc. 192, Nr. 33, Österr. Staatsarchiv, Wien, Camerale Ungarn, R. Nr. 99, fol. 258-293 (1802)

5536 **REGER** Johann; * um 1770, + 03.04.1830 in *Kula* (?),
oo 23.11.1790 in *Filipowa*
**BURGER**, **PURGER** Anna Maria; * 19.06.1771 in *Filipowa*, + 13.12.1820,
(Tv Georg **PURGER** aus *Schuttertal* und Katharina **KELLER**)

| | | |
|---|---|---|
| Ki: Johann | * 02.03.1792, | + 29.08.1793 |
| Konrad | * 21.11.1794, | + 28.12.1803 |
| Alois | * 30.07.1797, | + 06.10.1797 |
| Anna | * 23.02.1799, | oo Fidel **JACK** |
| Johann | * 11.02.1803, | oo Margareta **SCHMIDT** |

Quelle: Johann Pertschi, OSB *Filipowa*, S. 536, R 146 und S. 44, B 236

5537 **REGER** Johann; wie zuvor?
oo vor 1826, in *Kula*?
**KAPP** Theresia; * um 1785-87, + 02.07.1832 in *Kula*?, 47 J,
Tv Jakob **KAPP**,
(oo I, Georg **FIRNAISEL**?, oo III, *Kula*, 16.08.1830, Johann **SCHNEIDER**?)

5538 **NN** NN;
o-o
**REGER** Katharina;
Kind: Elisabeth * 13.02.1802,

5539 **REGER**(**T**), **REIFER**, **R**(**H**)**EDER** Friedrich; * um 1771-74, + 18.03.1821,
oo 22.04.1794 - Tz: Ziriak **CENTNER**, Daniel **MOSZMAN**
**SCHREINER**, Katharina; * 03.11.1776 in *Filipowa*, + 18.08.1836,
(Tv Leonhard **SCHREINER** und Magdalena **MILLER**)

| | | |
|---|---|---|
| Ki: Barbara | * 13.05.1795, | |
| Johann | * 02.03.1797, | oo Eva **MATTES** |
| Meinrad | * 27.08.1799, | |
| Katharina | * 12.12.1801, | oo Wilhelm **WAHL**?, *Kula* |
| Juliana Elisabeth | * 16.02.1804, | oo Philipp **ENDLEIN** |
| Anna | * 22.02.1806, | + 27.10.1807 |
| Jakob | * 24.01.1808, | + 01.02.1808 Mutter: **LENHARD** |
| Josef | * 11.02.1809, | + 23.01.1828 |
| Bernhard | * 20.05.1811, | oo Regina **STRAUB** |
| Friedrich | | + 04.01.1814, Infans |
| Adam | * 22.12.1814, | oo Rosalia **HIRSCHMANN** |

Quelle: Johann Pertschi, OSB *Filipowa*, S. 597, S 302

5540 **REGER**(**T**) Johann Georg; * 25.02.1799, + 08.03.1826,
Sv Johann **REGER** und Margareta **MENNER**
oo 02.05.1819 - Jakob **VEINGERTNER**, Georg **UMLAU**
**FEISZ**(**T**), **PAISZ** Anna Maria, * 07.01.1801 in *Mühringen*, + 15.01.1857 in *Kula*,
Tv Josef **FEISZ** und Kommerana **ENGLFRIED**
Ki: Nikolaus * 23.03.1820,

| | | |
|---|---|---|
| Michael | * 25.05.1821, | 1842 gefirmt |
| Stefan | * 10.02.1823, | oo I, *Kula*, Rosalia **WESSELY**, |
| | | oo II, *Kula*, Klara **WESSELY** |
| Johann | * um 1825, | oo *Kula*, Elisabeth **JÄGER** |

5541 **REGER** Johann; * 02.03.1797, + 03.04.1837,
(Sv Friedrich **REGER** und Katharina **SCHREINER**),
Vz 1828: Nr. 262, **REGER** Johann (2 erwerbstätige Männer)
oo 07.01.1821 - Tz: Jakob **FUDERA**, Jakob **VEINGERTNER**
**MATTESZ**, **MATHESZ**, **MATTISZ**, **MATTHIAS**, **NIKELTSZ** Maria Eva;
* 09.02.1803 in *Batschsentiwan*, + 21.01.1856, oo II, Franz **NOVOTNI**,
(Tv Nikolaus **MATHIAS** und Elisabeth **KRÄMER**, *Doroslo*)

| | | |
|---|---|---|
| Ki: Elisabeth | * 04.02.1822 Mutter: Eva **NIKELTSZ**, oo Franz **PICHER** | |
| Johann | * 05.11.1823, | oo *Hodschag*, Anna **GILLMANN** |
| Franz | * 15.04.1825, | + 21.12.1828 |
| Matthias | * 23.01.1827, | + 28.02.1827 |
| Josef | * 25.01.1828, | + 11.02.1829 |
| Eva | * 25.10.1829, | + 22.03.1831 |
| Katharina | * 27.01.1832, | + 22.11.1833 |
| Stefan | * 20.08.1834, | oo Eva **KLEIN** |
| Josef | * 30.05.1836, | oo Barbara **DVORSZKY** |

Quelle: Jakob Schuy und Paul Scherer, OSB *Batschsentiwan*, S. 294, 1457

5542 **REGER** Michael; * 05.09.1803, + 15.11.1852,
(Sv Johann **REGER** und Margareta **MANN**, **MÄNNER**)
oo 20.01.1822 - Tz: Michael **KOLLER**, Konrad **HABERKORN**
**RIESS**, **RI**(**S**)**Z**, **RIESZ** uä Maria Anna, * 29.04.1801, + 10.02.1848,
(Tv Thomas **RIESS** und Katharina **JEGL**)

| | | |
|---|---|---|
| Ki: Christian | * 01.11.1822, | + 17.11.1822 |
| Christian | * 10.11.1823, | oo Theresia **FISCHER** |
| Johann | * 10.11.1824, | oo *Kula*, 05.02.1844, Elisabeth **JAGER** |
| Susanna | * 28.09.1826, oo I, Jakob **SENSENSTEIN**; oo II, Mich. **MÜNSTER** | |
| Lorenz | * 18.05.1830, | oo Regina **SCHILI** |
| Georg | * 08.02.1833, | + 06.04.1834 |
| Marianna | * 26.10.1834, | + 24.09.1849 |
| Elisabeth | * 16.01.1838, | + 07.02.1838 |
| Elisabeth | * 26.02.1839, | + 30.03.1840 |
| Stefan | * 20.07.1843, | + 08.08.1846 |
| Michael | * 02.06.1847, | + 16.09.1848 |

5543 **NN** NN;
o-o
**REGER** Elisabeth;

| | | |
|---|---|---|
| Ki: Johann | * 19.10.1826, | 1842 gefirmt, oo Katharina **LEX** |

5544 **REGER** Adam; * 22.12.1814, + 05.05.1888,
(Sv Friedrich R. und Katharina **SCHREINER**)
oo 26.09.1835 - Tz: Adam **HÖFFNER**, Matthias **REMLINGER**
**HIRSCHMANN** uä Rosalia; * 01.09.1814, + 26.02.1891,
(Tv Sebastian H. und Magdalena **ROTH**)

| | | |
|---|---|---|
| Ki: Theresia | * 19.01.1836, | oo *Kula*, Adam **WOLLENSACK** |
| Georg | * 01.11.1837, | + 19.01.1840 |
| Katharina | * 15.10.1839, | + 25.01.1840 |
| Katharina | * 19.03.1841, | o-o, oo *Siwatz*, 1861, Franz **POLLMANN** |
| Magdalena | * 06.12.1843, | oo *Kula*, Heinrich **WOLLENSACK** |
| Georg | * 21.02.1846, | oo Rosalia **AMANN** |
| Adam | * 11.01.1849, | + 30.05.1849 |
| Barbara | * 01.09.1850, | oo Matthias **UJ** (**NEU**) |
| Adam | * 30.03.1853, | + 05.05.1857 |
| Adam | * 12.07.1857, | + 14.08.1857 |

Quellen: Hans Kunz, OSB *Siwatz*, S. 486, 4538; FB Kula, Nr. 18303 usw.

5545 **REGER** Bernhard; HNr 277, * 20.05.1811, + 16.12.1859,
(Sv Friedrich R. und Katharina **SCHREINER**)

oo 22.11.1840 - Tz: Josef **QUINTUS**, Johann **DIDIO**
**STRAUB** Regina; HNr 365, * 15.09.1820, oo II, David **BLEYER**, *Kernei*,
Tv + Georg **STRAUB** und Regina **MAHR** (**MOHR**)

5546 **REGER** Johann; * 11.02.1803, + 06.10.1874,
(Sv Johann R. und Anna Maria **BURGER**)
oo 14.05.1843
**SCHMIDT** uä Margareta; * 16.10.1815, + 26.01.1872,
(Tv Johann Nikolaus SCH. und Veronika **SPAAL**)

| | | |
|---|---|---|
| Ki: Elisabeth | * 24.06.1844, | + 17.08.1844 |
| Elisabeth | * 11.01.1846, | oo Matthias **HORVÁTH** |
| Anna | * 01.01.1848, | + 01.09.1849 |
| Eva | * 28.06.1850, | oo *Hodschag*, 6.2.1872, Michael **JUNG** |
| Franz | * 16.10.1853, | oo *Hodschag*, 4.3.1878, Magd. **SCHIEBL** |

Quelle: Martin Tuffner und Jakob Schuy, OSB *Hodschag*, Nr. 2901 und 6021

5547 **REGER** Johann; Tagelöhner, * 05.11.1823, + 28.06.1908,
Sv Johann R. und Eva **MATHES**
oo 29.07.1845 in *Hodschag*
**GILLMANN** Anna; * 02.07.1828 in *Hodschag*, + 11.07.1911,
Tv Bernhard G. und Theresia **LIND**

| | | |
|---|---|---|
| Ki: Apollonia | * 01.02.1846 in *Hodschag*, oo Vinzenz **PETSCHNER** | |
| Anna | * 26.03.1848 in *Hodschag*, + 17.11.1870 | |
| Georg | * 15.04.1851, | oo Anna **GANTNER** |
| Margareta | * 22.01.1853, | + 19.02.1865 |
| Johann Evangelisa | * 9.01.1855, | + 17.10.1855 |
| Theresia | * 15.02.1857, | oo Johann **TRISCHAN** |
| Johann | * 05.10.1858, | oo Eva **GUTH** |
| Franz | * 24.02.1861, | oo *Siwatz*, Eva **KREIBL** |
| Katharina | * 24.11.1862, | oo Adam **PASCHT** |
| Margareta | * 19.04.1865, | + 28.10.1866 |
| Josef | * 26.01.1867, | oo *Parabutsch*, Marianna **BARTOSCH** |
| Eva | * 21.11.1871, | + 06.12.1871 |

Quelle: Martin Tuffner und Jakob Schuy, OSB *Hodschag*, S. 1081, 06019

5548 **REGER** Christian; HNr 306, * 10.11.1823, + 24.10.1894,
Sv Michael R. und Maria **RISZ**
oo 13.07.1845 - Tz: Christian **MART**, Kaspar **SZEILER**
**FISCHER**, **FISHER** Thereisa; * 31.01.1827,
Tv Georg F. und Margareta **ERHARD**

| | | |
|---|---|---|
| Ki: Anna | * 18.05.1846, | oo Stefan **NEMETH** |
| Christian (Christina!) | * 4.4.1848, | oo Klara **AMEND** |
| Theresia | * 09.08.1850, | oo Heinrich **SCHMIDT** |
| Maria | * 03.10.1852, | + 06.03.1856 |
| Margareta | * 30.04.1855, | oo Wendelin **DISTL** |
| Elisabeth | * 13.10.1857, | oo Johann **OFFENBECHER** |
| Michael | * 06.06.1860, | + 22.03.1861 |
| Georg | * 29.01.1862, | oo Anna **HEIM** |
| Marianna | * 01.04.1864 in *Temerin*, oo Johann **MAGO** | |
| Franz | * 03.12.1866, | + 07.12.1866 |
| Katharina | * 22.11.1868, | oo I, Jakob **KREFF**; oo II, Karl **STRAUB** |
| Michael | * 13.04.1871, | oo *Zabalj* (*Josefsdorf),* Justina **ECKERT** |

Quellen: Josef Fridrich, OSB *Zabalj*, S. 250, R 040; Johann Pertschi, OSB *Filipowa*, S. 136, G 224; Wilhelmine Wier, Die deutschen Familien von *Temerin*, S. 363, 1788

5549 **REGER** Lorenz; * 18.05.1830, + 29.03.1878,
Sv Michael R. und Maria **RIESZ**
oo 03.02.1850 - Tz: Georg **SHERER**, Georg **FISHER**
**SCHILI**, **S**(**H**)**HILL**, **SCHIEL**, **SCHILD** uä Regina; * 21.04.1828, + 12.12.1887,
Tv Lorenz **SHILI** und Barbara **SHMIDT**

| | | |
|---|---|---|
| Ki: Margareta | * 07.08.1850, | oo *Kula*, 24.6.1872, Josef **MATHIAS**, Witwer |
| Georg | * 29.12.1852, | + 29.01.1855 |
| Magdalena | * 06.12.1854, | + 01.03.1856 |

| | | |
|---|---|---|
| Lorenz | * 20.07.1856, | oo *Filipowa*, 19.6.1882, Elis. **SCHREIBER** |
| Franz | * 10.11.1858, | |
| Josef | * 08.05.1861, | + 09.09.1862 |
| Stefan | * 29.05.1863, | oo *Kula*, 20.04.1891, A. **WOLLENSACK** |
| Josef | * 06.02.1866, | oo *Kula*, 11.02.1889, Eva **CHRISTMANN** |
| Magdalena | * 20.07.1868, | + 23.11.1873 |
| Marianna | * 24.02.1871, | |

5550 **REGER** Johann; HNr 383, * 19.10.1826, + 20.02.1895,
Sv Johann **REGER** und Elisabeth **REGER**, HNr 214,
(lt. FPr 1842: Johann **REGER**, 15 J, * um 1827, Sv „Ignato patre“ und Elis. **REGER**)
oo 16.01.1853
**LEX**, **LECHSZ** Katharina; * 06.04.1833, oo II, Peter **SCHWERTZLER**,
Tv Nikolaus L. und Franziska **BISINGER**, HNr 296

| | | |
|---|---|---|
| Ki: Adam | * 27.04.1853, | + 02.04.1857 |
| Anna | * 28.08.1855, | oo Josef **POLLICH** |
| Nikolaus | * 06.06.1857, | oo I, Anna **URICH**; oo II, Ther. **ENDLEIN** |
| Johann | * 15.08.1859, | oo Marianna **MARTH** |
| Josef | * 19.10.1861, | + 03.10.1863 |
| Adam | * 22.09.1863, | + 25.08.1873 |
| Andreas | * 03.11.1865, | + 25.10.1866 |
| Katharina | * 15.11.1870, | 1920 nach USA? |
| Elisabeth | * 05.01.1876, | oo Sebastian **STRAUB** |

Quelle: Weprowatzer Heimatblätter, Seite 1216, siehe auch Seite 1217

5551 **REGER** Josef; HNr 262, * 30.05.1836,
Sv Johann R. und Eva **MATIS**, HNr 13
oo 19.02.1855
**DVORSZKY**, **VURSZKY**, **WURSZKY** Barbara; * 18.03.1837,
Tv Josef D. und Elisabeth **HERR**, *Brestowatz* HNr 173

| | |
|---|---|
| Ki: Margareta | * 15.09.1856, |
| Josef | * 21.04.1859, |
| Johann | * 15.11.1863, |
| Eva | * 10.12.1866, |

Quelle: Stephan Werni und Paul Schmidt, OSB *Brestowatz*, S. 126, D. 207

5552 **NN** NN;
o-o
**REGER** Theresia; * 19.01.1836, oo *Kula* Adam **WOLLENSACK**,
Tv Adam R. und Rosalia **HIRSCHMANN**,
Ki: Katharina * 08.07.1859, oo Simon **POLLICH**

5553 **REGER** Stefan; * 20.08.1834, Sv +Johann R. und Eva **MATHIAS**, HNr 288
oo 24.02.1868 - Tz: Josef **ENDLEIN**, Johann **REGER**
**KLEIN** bzw. **STRAUB** Eva; „Incerto patre“ am * 28.10.1833,
Tv Franz **KLEIN** und Eva **STRAUB**, HNr 322
Ki 1-6 vorehelich, soweit feststellbar führen sie später den Familiennamen **REGER**:

| | | |
|---|---|---|
| Matthias, | * 08.01.1857, | oo *Deronye*, 31.1.1882, Kath. **SCHOPPLER** |
| Katharina | * 09.09.1858, | |
| Stefan | * 10.08.1860, | oo *Deronye*, 23.1.1883, Eva **MERKLER** |
| Franz | * 20.07.1863, | |
| Margareta | * 28.09.1865, | |
| Johann | * 01.12.1867, | |
| Elisabeth | * 15.10.1869, | |

5554 **REGER** Georg; * 21.02.1846, + 27.07.1873 in *Kula*,
Sv Adam R. und Rosalia **HIRSCHMANN**, HNr 254
oo 30.06.1869 - Tz: Franz **SCHAL**, Nikolaus **URNAUER**
**AMAN**(**N**) Rosalia bzw. Rosina; * 29.07.1847,
oo II, *Josefsdorf*, Wendelin **KIRSCH**, oo III, *Josefsdorf*, Johann **MOHR**,
Tv Nikolaus A. und Elisabeth **DIDIO**, HNr 236

| | | |
|---|---|---|
| Ki: Theresia | * 20.05.1870, | + 11.07.1870 |

weitere zwei Kinder in *Kula*
Quelle: Josef Fridrich, OSB *Zabalj* (*Josefsdorf*), S. 149, K 078

5555 **NN** NN;
o-o
**REGER** Anna; HNr 180
Ki: Georg * 17.11.1870, + 22.11.1870

5556 **REGER** Christian; HNr 288, * 04.04.1848, + 28.07.1890,
Sv Christian R. und Theresia **FISCHER**, HNr 306
oo 07.02.1871 - Tz: Martin **VEISZPART**, Michael **LEICHT**
**AMEND** Klara; * 02.02.1851 in *Brestowatz*, + 27.06.1933,
Tv Josef A. und Eva **DICKMANN**, *Brestowatz* HNr 151
Ki: Franz * 01.02.1874, + 04.02.1874
Theresia * 29.03.1875, + 09.04.1875
Eva * 06.04.1876, oo Stefan **GOLL**
Theresia * 04.09.1878, oo Adam **RITTNER**
Franz * 08.01.1880, oo Eva **BOCSKOVICS**

Josef * 26.04.1882, oo *Josefsdorf*, Maria **BERGER**
Stefan * 19.08.1885, oo Marianna **RENTZ**
Quelle: Stephan Werni und Paul Schmidt, OSB *Brestowatz*, S. 27, A 063
Josef Fridrich, OSB *Zabalj* (*Josefsdorf*), S. 250, R 041

5557 **REGER** Georg; Weber, Tagelöhner, HNr 192, 34, * 15.04.1851, + 13.01.1924,
Sv Johann R. und Anna **GILMANN**, HNr 180
oo 04.11.1873 - Tz: Johann **GANTNER**, Georg **GROSZ**
**GANTNER** Anna; * 05.03.1854, + 12.04.1934,
Tv Konrad G. und Margareta **HERRMANN**, HNr 192
Ki: Josef * 21.02.1875, + 15.06.1899
Anna * 09.12.1876, oo Johann **GÄRTNER**
Margareta * ß7.11.1878, + 07.12.1878
Katharina * 16.11.1879, + 19.09.1880
Magdalena * 21.08.1881, oo Emmerich **BÚR**
Johann * 31.01.1883, + 18.09.1901, Tagelöhner
Maria * 28.01.1885, 1906 nach USA
Eva * 22.04.1887, 1906 nach USA
Georg * 29.04.1889, oo Magdalena **WIEMANN**
Kaspar * 07.06.1891, oo Rosina **GROß**
Konrad * 25.12.1893, oo Katharina **PASCHT**
Theresia * 02.05.1896, + 16.06.1916
Quelle: Weprowatzer Heimatblätter, Seite 1216 und 1217

5558 **NN** NN; (Simon **POLLICH**)
o-o
**REGER** Katharina; * 08.09.1859, + 08.10.1892, oo Simon **POLLICH**,
Tv Theresia **REGER**
Ki: Magdalena * 17.01.1879,
Rosalia * 13.12.1880,
Marianna * 15.11.1882,
Theresia * 18.12.1884, + 14.05.1887
Anmerkung: Anerkennung der Vaterschaft durch Simon **POLLICH** am 16.01.1890.
Quelle: Schriftverkehr der Pfarrei mit der Kanzlei des Erzbistums Kalocsa.

5559 **REGER** Nikolaus; Tagelöhner, * 06.06.1857,
Sv Johann R. und Katharina **LEX**, HNr 383
oo I, 13.05.1879 - Tz: Nikolaus **PLECHL**, Franz **KÜHNER**
**URICH**, **ULRICH** Anna; * 04.02.1849 in *Filipowa*, + 09.04.1918, oo I, Seb. **PINKER**,
Tv Johann **URICH** und Franziska **WILDMANN**
Ki: Eva * 12.10.1879, + 12.10.1879
Johann * 12.01.1881, (oo Magdalena **STRAUB**?)
Nikolaus * 23.03.1883, (oo Anna **CHRIST**?)
Eva * 20.11.1884, oo Konrad **POLLICH**
Josef * 04.01.1891, oo I, Marianna **TEUFEL**; oo II, Eva **POLLICH**
Quelle: Johann Pertschi, OSB *Filipowa*, S. 678, U 48

5560 **REGER** Nikolaus; Witwer, HNr 30, sonst wie zuvor
oo 07.06.1919
**ENDLEIN** Theresia; * 13.04.1867, Witwe von Jakob **ABEL**, HNr 275
Tv Andreas E. und Magdalena **GILLMANN**, HNr 254

5561 **REGER** Johann; Rechenmacher, Weber, * 05.10.1858, 1906 und 1912 nach USA,
Sv Johann R. und Anna **GILLMANN**, HNr 180
oo 29.06.1880 - Tz: Georg **GROSZ**, Nikolaus **STEINHARDT**
**GUT**(**H**), **GUTT** Eva; * 01.08.1860, 1912 nach USA, zu Schwiegersohn Heinrich Scherer,
Tv Johann **GUTH** und Eva **RENTZ**, HNr 358

| | | |
|---|---|---|
| Ki: Johann | * 17.03.1881, | oo Magdalena **ABEL** |
| Elisabeth | * 30.06.1882, | o-o, + 12.03.1905 |
| Adam | * 22.12.1883, | + 30.01.1884 |
| Eva | * 12.12.1884, | 1907 nach USA |
| Georg | * 14.11.1886, | 1906 und 1913 nach USA |
| Anna | * 09.09.1888, | + 24.10.1889 |
| Anna | * 20.05.1890, | 1907 nach USA |
| Katharina | * 27.09.1892, | + 29.09.1892 |
| NN (weiblich) + / | * 23.11.1893, | + 23.11.1893 |
| Josef | * 19.11.1898, | 1912 nach USA |

Quelle: Weprowatzer Heimatblätter, Seite 1216

5562 **REGER** Lorenz; * 20.07.1856, + 15.06.1892,
Sv Lorenz R. und Regina **SCHILI**
oo 19.06.1882 in *Filipowa*
**SCHREIBER** uä Elisabeth; * 03.10.1851 in *Filipowa*, o-o,
Tv Paul SCH. und Anna **HAUMANN**

| | | |
|---|---|---|
| Ki: Anton | * 21.07.1883, | + 19.11.1890 |
| Lorenz | * 16.04.1885, | + 29.07.1885 |

Quelle: Johann Pertschi, OSB *Filipowa*, S. 536, 147

5563 **REGER** Johann; * 15.08.1859,
Sv Johann R. und Katharina **LEX**, HNr 388
oo 22.01.1883 - Tz: Nikolaus **PLECHL**, Michael **SCHWELLINGER**
**MARTH** Marianna; * 20.02.1865, oo II, *Siwatz*, 09.09.1891, Nikolaus **MAUCHÁR**,
Tv Florian **MARTH** und Theresia **HÖFNER**, HNr 383

5564 **REGER** Franz; * 24.02.1861, + 29.10.1898,
Sv Johann R. und Anna **GILLMANN**
oo 18.11.1884 in *Alt-Siwatz*
**KREIBEL**, **KRENPL** uä Eva; * 24.08.1860 in *Alt-Siwatz*,
Tv Johann K. und Elisabeth **PALUSCHKA**

| | | |
|---|---|---|
| Ki: Anna | * 27.08.1885 in *Alt-Siwatz*, + 10.12.1885 | |
| Josef | * 02.02.1887, | + 20.10.1887 |
| Johann | * 27.08.1888, | oo *Filipowa*, Franziska **BAUMGÄRTNER** |
| Franz | * 13.01.1891, | oo *Brestowatz*, Elisabeth **MAGNET** |
| Eva | * 25.11.1893, | + 25.11.1893 |
| Josef | * 07.03.1895, | + 08.04.1896 |
| Anna | * 10.05.1897, | |

Quellen: Hans Kunz, OSB *Siwatz*, S. 492, 4590; Johann Pertschi, OSB *Filipowa*, S. 536, R 148; Stephan Werni und Paul Schmidt, OSB *Brestowatz*, S. 477, R 117

5565 **REGER** Stefan; HNr 58, * um 1863, + 30.08.1921, 58 J, Witwer
oo
**LUDMAN** Margareta;

5566 **REGER** Josef; sütö = Bäcker?, HNr 201, 434
oo
**SCHMIDT** Katharina; aus *Tscherwenka*, Augs. Konf., später röm.-kath.,
* um 1858, + 10.07.1930

| | | |
|---|---|---|
| Ki: Anna | * um 1885 in *Doroslo*, | oo Johann **SKURUTYÁK** |
| Theresia | * 27.04.1886, | oo Karl **FORSTNERITS** |
| Paulina | * 28.06.1888, | + 06.08.1889 |
| Johann | * 17.05.1890, | |

Josef * 17.12.1891, oo Katharina **SÁFRÁNY**
Matthias * 16.02.1894, oo I, Kath. **BENCZER**; ooII, Anna **RENTZ**
Karl * 15.12.1901, oo Apollonia **RESS**

5567 **REGER** Georg; „Wistedjure“ Rasierer, HNr 306, * 29.01.1862,
Sv Christian R. und Theresia **FISCHER**, HNr 306
oo 21.11.1887 - Tz: Christian **RENCZ**, Georg **GRÁCZ**
**HEIM** Anna; * 12.08.1862, o-o,
Tv Michael H. und Katharina **FAISZ**, HNr 306
Ki: Georg, vorehelich * 30.09.1883, oo Thereisa **PASCHT**
Maria(nna), voreh. * 03.09.1887, + 24.03.1908, 20 J
Konrad * 26.08.1888, oo Marianna **KLEIN**
Michael * 16.11.1889, oo *Filipowa*, Elisabeth **MATTES**
Theresia * 21.12.1890, oo Stefan **RENTZ**
Lorenz * 24.11.1892,
Christian * 05.10.1894, + 05.08.1897
Josef * 25.03.1896, + 01.08.1897
Jakob * 22.06.1897, + 26.08.1902
Karl * 16.09.1900, + 26.08.1902
Anton * 11.08.1902, oo Theresia **HUTZL**
Paul * 14.01.1904, oo Susanna **BISCHL**
Kaspar * 17.04.1906, oo Eva **PASCHT**
Anmerkung: Anerkennung der Vaterschaft durch Georg **REGER** am 16.01.1890.
Quellen: Schriftverkehr der Pfarrei mit der Kanzlei des Erzbistums Kalocsa;
Johann Pertschi, OSB *Filipowa*, S. 314, R 149; S. 536, R 149 usw.

5568 **REGER** Josef; * 26.01.1867, + 06.07.1895,
Sv Johann R. und Anna **GILLMANN**
oo 30.06.1890 in *Parabutsch*
**BARTOSCH**, **BARTUS**, **BARTOS** Marianna; * 23.01.1868 in *Parabutsch*,
Tv Franz B. und Apollonia **MESSERSCHMID**
Ki: Jakob * 23.12.1890, + 24.10.1907 *Parabutsch*
Josef * 29.01.1893, + 15.02.1893
Paul * 11.03.1894 *Parabutsch*, + 01.03.1895 *Parabutsch*
Quelle: FB Parabutsch, R 037

5569 **NN** NN; (Sebastian **STRAUB**)
o-o
**REGER** Elisabeth; * 05.01.1876, + 09.10.1899, oo Sebastian **STRAUB**,
Tv Johann R. und Katharina **LEX**
Ki: Sebastian * 19.03.1895, oo Anna **TEUFEL**

5570 **NN** NN;
o-o
**REGER** Elisabeth; * 30.06.1882, + 12.03.1905,
Tv Johann **REGER** (und Eva **GUTH**)
Ki: Katharina * 04.12.1900, + 23.12.1900

5571 **REGER** Franz; Tagelöhner, * 08.01.1880,
+ in Weprowatz, lt. Veronika Loren-Botschkowitsch, Karlsruhe
Sv +Christian R. und Klara **AMEND**, HNr 186
oo 20.01.1903
**BOCSKOVICS** Eva; * 23.01./24.02.1883, + 28.1.1965 *Karlsruhe-Neureut*, lt. wie zuvor
Tv Stefan B., Tagelöhner und Theresia **PASCHT**
Ki: Konrad * 17.02.1905, oo Magdalena **TEUFEL**
Katharina * 05.11.1908, oo Anton **FRIEDRICH**

5572 **REGER** Johann; Wirt, Tagelöhner, * 12.01.1881, + 22.10.1912,
Sv Nikolaus R. und Anna **POLICH** (**URICH**!), HNr 30
oo 17.02.1903
**STRAUB** Magdalena; * 28.08.1885, oo II, Jakob **LAFORSCH**,
Tv Konrad **STRAUB**, Tagelöhner und Juliana **PASCHT**
Ki: Katharina * 03.03.1904, oo Anton **PISCHL**

5573 **REGER** Johann; Rechenmacher, Tagelöhner, * 17.03.1881, + 1947 Lager *Gakowa*,
Sv Johann R., Rechenmacher und Eva **GUTH**, HNr 20
oo 17.05.1904
**ABEL** Magdalena; * 28.12.1885,
Tv Adam **ABEL**, Tagelöhner und Katharina **RENTZ**, HNr 432

| | | |
|---|---|---|
| Ki: Magdalena | * 27.05.1906, | oo Karl **WOLPERT** |
| Johann | * 25.09.1908, | oo Barbara **REGER** |
| Anna | * 26.11.1916, | + 10.02.1917 |

„Dr klooni Regrli“ Johann Reger *1881
Bildband Weprowatz, Seite 158

5574 **REGER** Stefan; Maurer, * 19./20.08.1885, + 22.10.1960 in *München*, war 1905 in USA
Sv +Christian R. und Klara **AMEND**, HNr 186
oo 15.08.1907
**RENTZ** Marianna; * 20.09.1889, + 20.11.1969 in *München*,
Tv Stefan R., Kaufmann und Eva **POLICH**, HNr 415

| | | |
|---|---|---|
| Ki: Balthasar | * 27.11.1908, | oo Eva **SZADLEK** |
| Stefan | * 26.08.1910, | oo Maria **TEUFEL**, **TÄUBL** |
| Christian | * 18.02.1912, | + 23.08.1919 |
| Josef | * 18.02.1914, | + 23.08.1947 in *Rußland* |
| Franz | * 18.02.1914, | + 03.11.1914 |

Quelle: Weprowatzer Heimatblätter, Seite 1217

5575 **REGER** Georg; Tagelöhner, Landwirt, * 30.09.1883, vorehelich,
Sv Georg R., Tagelöhner und Anna **HEIM**, HNr 92
oo 28.01.1908
**PASCHT** Theresia; * 30.12.1885,
Tv Franz P., Tagelöhner und +Theresia **ZIEGLER**, HNr 393

| | | |
|---|---|---|
| Ki: Georg | * 04.03.1909, | oo Eva **NUSPL** |
| Franz | * 30.06.1912, | + 23.02.1913 |
| Maria | * 16.09.1914, | oo Georg **ABEL** |

5576 **NN** NN;
o-o
**REGER** Maria(nna) HNr 91

| | | |
|---|---|---|
| Ki: Wendelin | * 20.02.1908, | + 01.04.1908 |

5577 **NN** NN; (Stefan **RENTZ**)
o-o
**REGER** Theresia; * 21.12.1890,
Tv Georg R. und Anna **HEIM**
Ki: Katharina * 23.12.1908, oo Lorenz **MÜLLER**

5578 **REGER** Nikolaus; Tagelöhner, HNr 30, * 23.03.1883, + 14.03.1910,
Sv Nikolaus R. und Anna **URICH**
oo 28.01.1908 Kula
**KRISZT** (**CHRIST**) Anna; * 24.03.1888 Kula, Tv Johann K. und A. M. **ZIMMERMANN**,
Ki: Katharina * 10.08.1909,
Quelle: Familienbuch Kula, Nr. 13410

5579 **REGER** Georg; Tagelöhner, HNr 20
oo
**SZENDELBACH** Barbara, bei +1910: Margareta;
Ki: Magdalena * 17.11.1910, + 16.12.1910
Johann * 16.01.1912,

5580 **REGER** Konrad; Maurer, * 26.08.1888, + 24.10.1953 in *Gstadt*, lt. Heimatortskartei,
1907 nach USA?, Sv Georg R., Friseur und Anna **HEIM**, HNr 92
oo 06.12.1910
**KLEIN** Maria(nna); * 14.03.1893, + 01.09.1970 in *Köngen*, lt. Heimatortskartei,
Tv Johann K., Tagelöhner und Magdalena **KLEEMANN**
Ki: Andreas * 26.08.1912, oo Rosina **DISTL**
Magdalena * 07.02.1914, + 23.04.1919
Anna * 17.11.1915, oo Johann **RUMMELFANGER**
Maria * 24.04.1920, oo Johann **STAHL**
Magdalena * 19.08.1921, in *Wien*
Katharina * 09.06.1923, + 24.11.1923,
Theresia * 09.06.1923,
Quelle: Weprowatzer Heimatblätter, Seite 776 und 1217

Maria Reger geb. Klein *1892 und Konrad Reger *1888, Aufnahme 1942
Bildband Weprowatz, Seite 162

»Im Suntagsgwand«. Theresia Reger *1923 mit Schwester Magdalena *1921. Aufnahme von Franz Ress.

Theresia Oppermann geb. Reger *1923 mit Tochter Lieselotte *1942, Aufnahme 1942
Bildband Weprowatz, Seite 174

5581 **REGER** Johann; * 27.08.1888,
Sv Franz R. und Eva **KRENPL** (**KREIBEL**)
oo 21.11.1911 in *Filipowa*
**BAUMGARTNER** Franziska; * 17.04.1890 in *Filipowa*,
Tv Georg B. und Anna **BRENNER**
Ki: Magdalena * 18.09.1912, + 30.06.1913
Johann * 09.12.1914, + 05.07.1925
Quelle: Johann Pertschi, OSB *Filipowa*, S. 536, R 148

5582 **REGER** Georg; Tagelöhner, * 29.04.1889, 1914 nach USA,
Sv Georg R., Tagelöhner und Anna **GANTNER**
oo 30.01.1912 (Doppelhochzeit)
**WIEMANN** Magdalena; * 13.01.1893, 1914 nach USA,
Tv Josef W., Schneider und Maria Anna **HEIM**, HNr 420
Ki: Johann * 23.12.1912, + 20.01.1913
Quelle: Weprowatzer Heimatblätter, Seite 1216, 1217

5583 **REGER** Josef; Tagelöhner, * 04.01.1891, 1909 nach USA, kehrt zurück,
Sv Nikolaus R., Tagelöhner und Anna **URICH**, HNr 30
oo I, 24.03.1913
**TEUFEL** uä Maria(nna); * 29./30.01.1894, + 13.09.1915,
Tv +Jakob T. und Katharina **URNAUER**, HNr 390
Ki: Barbara * 19.07.1913, oo Johann **REGER**
Quelle: Weprowatzer Heimatblätter, Seite 859

5584 **REGER** Josef; Witwer, sonst wie zuvor
oo II, 13.09.1917
**POLICH** Eva; * 27.04.1894, oo II, Josef **DELALUT**,
Tv Johann P., Landwirt und Anna **POLLINGER**, HNr 45
Ki: Franz * 22.09.1918,

5585 **REGER** Kaspar; Maurer, * 07./08.06.1891, + 13.02.1962 in *Bobenheim*,
Sv Georg R. und Anna **GANTNER**, HNr 34
oo 09.01.1919 (Doppelhochzeit)
**GROSZ** Rosina; * 20./22./24.10.1894, + 22.7.1976 in *Bobenheim*, lt. Heimatortskartei,
Tv Michael G. und Elisabeth **POLLICH**, HNr 179
Ki: Georg * 25.04.1920, in *München*
Anna * 29.12.1924, oo Adam **KRÄMER**
Elisabeth * 30.06.1926, oo NN **WEBER**

Rosina Reger geb. Groß *1894 und Kaspar Reger *1891 mit Kindern Anna *1924, Georg *1920 und Elisabeth *1926. Aufnahme von 1938.

5586 **REGER** Konrad; Zimmermann, * 25./26.12.1893, + 25.11.1968 in *USA*,
Tv Georg R. und Anna **GANTNER**, HNr 34
oo 09.01.1919 (Doppelhochzeit)
**PASCHT** Katharina; * 16.09.1898, + 01.04.1987 in *USA*, lt. Heimatortskartei,
Tv Anton P. und Theresia **WESZNER**, HNr 52
Ki: Margareta * 29.01.1920, oo Josef **POLLICH**
Konrad * 02.12.1921,
Georg * 26.09.1923,

5587 **REGER** Franz; * 13.01.1891, + 14.01.1944 *Weprowatz*, von Partisanen erschossen,
Sv Franz R. und Eva **KREUPL** (**KRENPL**)
oo 01.07.1919 in *Brestowatz*
**MAGNET** Elisabeth; * 20.05.1899 in *Brestowatz*, + 28.08.1980 in *Großkarolinenfeld*,
Tv Georg M. und Magdalena **EMRICH**
Ki: Katharina * 06.04.1920, oo Josef **KESSLER**
Elisabeth * 10.07.1923,
Thomas * 22.09.1925, + 28.12.1993 in *Großkarolinenfeld*, S. 207

5588 **REGER** Josef; Kaufmann, * 17.12.1891,
Sv Josef R., Bäcker und Katharina **SCHMIDT**, HNr 480
oo 03.08.1919
**SÁFRÁNY** Katharina; * 24.07.1900,
Tv Fabian S. und Katharina **SZABÓ**, HNr 340
Ki: Priska (Piroska) Katharina * 19.12.1926,

Josef Reger *1891 und Katica Reger geb. Sáfrány *1900 mit Tochter Piroska *1926. Aufnahme von 1930. Reger Joschi, wie er allgemein genannt wurde, war ein leidenschaftlicher Fotograf. Er machte Atelieraufnahmen und fotografierte auch alle wichtigen Ereignisse im Dorf. Viele der in diesem Bildband veröffentlichten Bilder stammen aus seiner Kamera.

Sonntag im Winter. Katica Reger geb. Sáfrány mit Tochter Piroska *1926.

5589 **REGER** Matthias; Bäcker, * 16.02.1894, 16.02.1974 in *Apatin*,
(Sv Josef R, und Katharina **SCHMIDT**)
oo
**BENCZER**, **BENZERT** Katharina; aus *Tschurug*, * um 1903, + 01.01.1925
Ki: Paulina Katharina * 11.11.1921, oo NN **SCHAFBILD**,
nach Australien, lt. Gretl Gantner-Schweißguth
Hildegard * 07.04.1923 oo NN **ZUBAC**

5590 **REGER** Matthias; Witwer, sonst wie zuvor
oo 10.05.1932
**RENCZ** Anna; * 02.09.1901, + 13.10.1983 in *Apatin*, lt. Heimatortskartei,
Tv Georg R. und Anna **SCHMIDT**

5591 **REGER** Karl; * 15.12.1901,
Sv Josef R. und Katharina **SCHMIDT**, HNr 184
oo 16.05.1922
**RESZ** Apollonia; * 20./29.07.1905, + 22.07.1940,
Tv Michael R. und Barbara **RENCZ**, HNr 86
Ki: Emma Jolanta * 06.01.1925, + 04.06.1985 in *München*

»Die Bäckin un die Gselle« Apollonia Reger geb. Ress *1905 mit Tochter Emma *1925 und den Bäckergesellen Karl Rittner *1912 und Zsiga Magyari *1915 vor dem zugesponnenen »Gang«.

5592 **REGER** Anton; * 11./12.08.1902, + Januar 1969 in *Milwaukee/USA*,
Sv Georg R. und Anna **HAIM**, HNr 92
oo 16.10.1922
**HUTZL** Theresia; * 04.02.1905, + in *Milwaukee/USA*, lt. Heimatortskartei,
Tv Franz H. und Eva **RECH**, HNr 438
Ki: Eva * 18.10.1925, + 22.11.1985 in *Milwaukee/USA*, lt. Heimatortsk.,
Josef * 16.02.1932, + 04.03.1932
Anton * 18.09.1935, in *Milwaukee/USA*, lt. Heimatortskartei,

5593 **REGER** Paul; * 13./14./15.01.1904, + 11.11.1989 in *Biedenkopf*, Heimatblätter, S. 68,
Sv Georg R. und Anna **HEIM**, HNr 92
oo I, 18.11.1924
**PISCHL** Susanna; * 17.05.1906, + 10.04.1934,
Tv Anton P. und Apollonia **POLLICH**, HNr 185
Ki: Susanna * 06.04.1928, + 25.02.1990 in *Söchtenau*,
Michael * in *Frankfurt*?
Paul * 30./31.01.1933, + 05.12.1988 in *Haidhofen*

5594 **REGER** Paul; Witwer, sonst wie zuvor
oo II, 08.09.1936 in *Siwatz*
**KIRST** Katharina; ref., * um 1903, oo I, Adam **HEIDRICH**,
Tv Franz K. und Katharina **MENZER**, *Neu Werbass*, *Biedenkopf*
Quelle: Hans Kunz, OSB *Siwatz*, S.492, 4591 usw.

5595 **REGER** Konrad; * 16./17.02.1905, + 30.08.1934,
Sv Franz R. und Eva **BOCSKOVICS**, HNr 164
oo 04.02.1926
**TEUFEL** Magdalena; * 24.08.1909, + 15.08.1966 in *Karlsruhe-Neureut*,
Tv Franz T. und Magdalena **POLLICH**, HNr 86
Ki: Maria * 08.09.1928, oo Leopold **SEENE**, *Kisch-Ker*
Ki: Reinhold * 1.1.1956, Richard * 19.11.1960, Roland *18.12.1959
Eva * 10./11.9.1933, oo 15.11.1952 in *KA-Neureut*, Martin **JERGLER**
Ki: Rosemarie * 20.7.1951, Heidi * 4.04.1957 beide in *KA-Neureut*

Quelle: Mitteilung von Veronika Lorenz, geb. Boschkowitsch

5596 **REGER** Kaspar; * 17.04.1906,
Sv Georg R. und Anna **HEIM**, HNr 92
oo 30.09.1926
**PASCHT** Eva; * 27./28.11.1907,
Tv Nikolaus P. und Theresia **POLLICH**, HNr 163
Ki: Veronika * 20./22.08.1932, oo Peter **SCHWEISGUTH**

5597 **REGER** Balthasar; * 27.11.1908, + 29.06.1997 in *München*, Heimatblätter, S. 444,
Sv Stefan R. und Maria **RENCZ**, HNr 186
oo 26.04.1927
**SZADLEK** Eva; * 06.03.1912 in *Batsch*, + 06.03.1967 in *München*,
Tv Adam S. und Katharina **ROTH**, HNr 424

5598 **REGER** Stefan; * 26.08.1910, + 1990 in *Kitchener/Kanada*, Heimatblätter, S. 69,
Sv Stefan R. und Maria **RENCZ**, HNr 186
oo 25.09.1928
**TÄUBL** (**TEUFEL**) Maria; * 11.06.1912 in *Temerin*, + 02.11.1989 in *Kitchener*, S. 69,
Tv Jakob **TÄUBL** und Barbara **ABEL**
Quelle: Wilhelmine Wier, Die deutschen Familien von *Temerin*, S. 452, 2298

5599 **REGER** Johann; * 25./27.09.1908, + 14.04.1975 in *Rastatt-Niederbühl*,
Sv Johann R. und Magdalena **ABEL**, HNr 424
oo 22.01.1929
**REGER** Barbara; * 19.07/19.08.1913, + 25.07.1961 in *Brasilien*, lt. Heimatortskartei,
Tv +Josef R. und +Maria **TEUFEL**, HNr 390
Ki: Maria * 05.06.1930, oo NN **MÜLLER**
Magdalena * 17.04.1940, oo NN **LETSCHER**

5600 **REGER** Andreas; „Hangarsch Andres“, * 26.08.1912,
Sv Konrad R. und Maria **KLEIN**, HNr 75
oo 12.11.1929
**DISZTL** Rosalia/Rosina; * 17.09.1913, + 22.03.1988 in *Wien* (Simmering, 31.3.),
Tv Anton D. und Anna **SZAUER**
Ki: Adam * 26.12.1930, + 27.12.1930
Theresia * 03.05.1934, oo Josef **GLACK**
Maria * 28.12.1938, oo Franz **OBRADOVITS**

Rosalia Reger geb. Distl *1913 mit Töchtern Theresia *1945 und Maria *1938, Aufnahme 1939
Bildband Weprowatz, Seite 172

Rosalia Reger geb. Distel *1913 und Andreas Reger *1912 mit Tochter Theresia *1934. Aufnahme von 1938.

5601 **REGER** Georg; * 04.02./04.03.1909, + 24.12.1981 in *Rosenheim*,
Sv Georg R. und Theresia **PASCHT**
oo 10.11.1931
**NUSZPL** Eva; * 05.11.1912, + 31.08.1995 in *Rosenheim*,
Tv Franz N. und Katharina **RECH**
Ki: Barbara * 31.08.1932, oo NN **FÖRSTER**

**R E G I**

0000 **REGI**, **REGHI** Jakob; Slawen, * um 1731, + 24,01.1774
oo
**DUDAS** Susanna;
Ki: 1) Elisabeth ~ 24.11.1763,
2) Thomas ~ 15.12.1771,
Tp: 1-2) Adam **VELECSEK**, **VELESEK** und Anna NAINIK

**R E H R I C H, R Ö H R I C H**

5602 **REHRICH** Peter; Landwirt, * 23.08.1885 in *Kula*,
Sv Josef R., Landwirt und Anna **MATTHESZ** (**MATHIAS**), *Kula*
oo 02.06.1908
**HÖFFNER** Theresia; * 12.02.1893,
Tv Franz H., Landwirt und Theresia **SCHWÄRTZLER**

**R E I B E R**

5603 **REIBER** Josef; * 17.03.1841 in *Kula*, + 14.07.1873 in *Kula*,
Sv Josef R. und Eva **BRAUN**
oo 24.06.1862 in *Kula*
**MARTH** Rosalia; * 28.06.1841 in *Kula*, + 15.12.1872 in *Kula*,
Tv Georg M. und Barbara **ZIMMERMANN**,
7 Kinder in *Kula* (1863-72)

5604 **REIBER** Josef; Witwer, *Kula* HNr 573
oo 18.02.1873 - Tz: Kaspar **GANTNER**, Heinrich **WILLMANN**
**THIEL** Magdalena * 17.02.1846 Filipowa, Witwe, Ioo Georg **WEISSBARTH**,
Tv +Matthias **TILL** und Anna **VÜRTZ**
Ki: Katharina * 20.11.1873 in *Kula*, Mutter: **TILLI**,

**R E I B L**

5605 **REIBL**, **RAJBL** uä Josef; * 13.03.1756 in *Weitingen*, + 20.04.1808,
(Vater: Martin **RAIBLE**, * 23.10.1713 in *Weitingen*,
Sv Johann **RAIBLE** [oo *Weitingen*, 19.11.1708] und Anna Maria **SCHURER**;
Mutter: Maria **SCHELHAMMER**, * 19.03.1725 in *Rohrdorf*, + 01.06.1756 in *Weitingen*,
Tv Philipp **SCHELHAMMER** [*Rohrdorf*, 20.02.1713] und Maria **RAIBLE**
oo 08.09.1773 in *Weitingen*
**SÖLL**, **SZILL**, **SEL** Maria Anna; * 11.05.1750 in *Weitingen*, + 13.02.1819,
(Vater: Martin **SELL**, * *Weitingen*, 08.07.1718,
Sv Martin **SÖLL**, Schreiner [oo *Weitingen*, 26.04.1717] und Katharina **RAIBLE**;
Mutter: A. M. **TEUFEL**, * *Weitingen*, 06.08.1716, Tv Benedikt **TEUFEL** und M. **MAYER**
Kinder in *Weitingen* getauft:

| | | |
|---|---|---|
| (Franz) Xaver | * 17.07.1774, | oo Katharina **MUTSCH** |
| Katharina | * 20.01.1775, | oo Franz Josef **RUF** |
| Juliana | * 15.02.1777, | oo Franz **SCHUH** |
| Colombanus | * 21.01.1778, | nach *Sombor*? Tz bei Schwester Genoveva |
| Kreszentia | * 17.06.1780, | |
| Gregor | * 09.05.1782, | |
| Martha/Martin? | * 29.07.1783, | |
| Genoveva | * 13.01.1785, | oo I, Anton **ACKERMANN**; |
| | | oo II, Josef **TRIAZA** od. **TUIAKA**?, *Sombor* |
| Ignaz | * 28.08.1787, | |
| NN | * 22.01.1788, | |
| Eleonora | * 14.02.1792, | oo I, Lorenz **KLÄGER** aus *Untertalheim*; |
| | | oo II, Johann **TODORA**?, *Kula* |
| Constantina | * 17.02.1794, | + 13.03.1801 in Weprowatz |

5606 **REIBL** Franz Xaver; * 17.07.1774 in *Weitingen*,
(Sv Josef **REIBL** und Maria Anna **SÖLL**?)
oo 07.09.1806 - Tz: Jakob **SCHMIDT**, Friedrich **BAIHMANN**
**MUTSCH** Katharina, Witwe des (Adam) **KUKATSKA**, * 18.08. 1767 in *Medelsheim*,
(Tv Johann Theobald **MOTSCH** und Magdalena **BERGER**)

5607 **REIBL** Johann;
oo
**RIMLER**? Magdalena;
Kind: Juliana * + 01.07.1818, Infans

**R E I D L**

5608 **REIDL** Johann; * um 1764
oo
**HOCK** Juliana; * 05.03.1771, oo II, Josef **HUBAJ**, oo III, Konrad **RUPPANER**,
Tv Andreas H. und Elisabeth **BECKER**

Ki: Theresia * um 1792, + 28.06.1794
weitere Kinder in *Filipowa* feststellbar (1789-1797)
Quelle: Johann Pertschi, OSB *Filipowa*, S. 537, R 153

**R E I N B E R G E R**

5609 **REINBERGER** Christian; ev.-ref., später röm.-kath.,
* 28.01.1915 in *Tscherwenka*, + .09.1988 wo?,
Sv Jakob R. und Katharina **VENDEL**
oo 24.08.1937
**RAUSCH** Apollonia; * 04.08.1919, in *Veringenstadt*,
Tv Stefan R. und Apollonia **RIESZ**
Ki: Josef * 28.10.1941, in *Veringenstadt*

**R E I N E R** siehe **RAINER**

**R E I S S**

5610 **RAJSZ** Andreas, Neukolonist (lt. Kb), * um 1711, + 06.10.1787, 76 J,
Liq. Ausw. (1802): Nr. 49, **RAISZ** Andreas, „Ist sein Hauß für Seite der HerrSchaft verkauft worden, und war der darfür eingegangene Geld-Betrag nicht hinreichend samentliche Dominal Schuld (säumige Schuld an die Herrschaft) gantz zu dielgen.“
Quelle: Österr. Staatsarchiv, Wien, Camerale Ungarn, R. Nr. 99, fol. 258-293 (1802)

5611 **REIß** Johann; wie zuvor?,
U. et C. 1786: **REIß** Johann, Siedlerstelle 79, ½ Ansässigkeit, 600 q Klafter Hausgrund, 17 Joch Ackerland, 11 Joch Wiesen,
Quelle: Ungarisches Staatsarchiv, Budapest, Urbarium et Conscription, Fasc. 192, Nr. 33;

5612 **REISZ**, **REUSS** Adam; aus *Filipowa* bzw. *Kunbaja* (?), * um 1813-16, + 17.06.1888,
oo I, 12.11.1835 - Tz: Georg **MAIOR**, Adam **ERHARD**
**ENDLEIN** Maria(nna); * 14.01.1817, + 18.02.1877,
(Tv Adolf E. und Marianna **SCHNEIDER**)
Ki: Elisabeth * 27.02.1837, + 17.03.1853

5613 **REISZ** Adam; Witwer, HNr 265, sonst wie zuvor
oo 28.05.1877
**SCHWELLINGER** Katharina; * 19.08.1814, + 06.03.1882, oo I, Lorenz **KAUP**,
(Tv Josef SCH. und Margareta **SCHMIDT**?)

**R E I T E N B A C H**

5614 **REITENBACH** Jakob Peter; röm.-kath.,
* 06.11.1919 in *Tscherwenka*, + 06.09.1943 gefallen bei *Djelowo*,
Sv Martin R. und Elisabeth **HEIT**, beide evang.
oo 23.01.1940
**KVINTUS** (**QUINTUS**) Katharina; * 04.02.1922, in *Mammendorf*,
Tv Josef **KVINTUS** und Anna **TEUFL**

5615 **REITENBACH** Karl; evang., * 11.01.1918 in *Tscherwenka*, + 17.02.1943 in *Rußland*,
Sv Martin R. und Elisabeth **HEIT**, evang.
oo 07.01.1941
**HUTZL** Barbara; * 12.08.1919, oo II, **RENTZ**,
Tv Anton H. und Margareta **PASCHT**, Neudorf 13

**R E I T E R**

5616 **REITER**, **RAITER**, **RAJTER** alias **KATONA** Joh. Georg; * um 1747-48, + 01.01.1826
oo I, 1.10.1775 in *Lovasberény* (*Lauschbrünn*) - Tz: Stefan **FERENCSI**, Franz **PANKO**
**PANKO** Anna Maria; Witwe, * um 1745

5617 **REITER** alias **KATONA** Joh. Georg;Witwer, sonst wie zuvor
oo II, 10.1.1786 in *Lovasberény* (*Lauschbrünn*) - Tz: Josef **TILINGER**, Franz **PANKO**
**LÄGLER**, **LAGLER, KLAGNER, LEGL, LUGLER, JAGER, NAGLER** uä Anna Maria;
* um 1764, + 02.11.1828
Kinder in *Lovasberény*:

| | | |
|---|---|---|
| Georg | * wo ? 1786, | + 24.04.1791 in *Lovasberény* |
| Juliana | * 30.03.1791, | + 21.04.1791 in *Lovasberény* |

Kinder in Weprowatz:

| | | |
|---|---|---|
| Johann Georg | * 21.04.1792, | + 18.01.1793 |
| Martin | * 10.11.1793, | + 26.01.1794 |
| Andreas | * 30.11.1794, | |
| Barbara | * 22.05.1795, | + 18.04.1798 |
| Jakob | * 22.07.1797, | + 14.02.1799 |
| Jakob | * 29.04.1799, | + 06.01.1802, 2 Jahre alt, Philipp |
| Stefan | * 24.08.1800, | + 04.08.1805 |
| Adam | * 09.12.1801, | + 21.04.1805 |
| Barbara | * 01.06.1803, | + 08.06.1803 |
| Georg | * 22.08.1804, | + 30.03.1805 |
| Theresia | * 10.02.1806, | oo Emmerich **FUTO** |
| Peter | * 29.06.1810, | + 18.09.1810 |

5618 **REITER** Adam; HNr 30, * 05.09.1814 in *Filipowa*, + 28.01.1858,
Sv Josef R. und Maria Anna **GRAFF**
oo 25.02.1840 in *Filipowa*
**HOLZINGER** uä Theresia; * 26.08.1821 in *Filipowa*, oo II, Georg **KELLER**,
Tv Karl H. und Theresia **WAHL**

| | | |
|---|---|---|
| Ki: Georg | * 02.01.1841 in *Filipowa*, | oo Franziska **GROß** |
| Josef | * 21.09.1842 in *Filipowa*, | + 27.09.1842 in *Filipowa* |
| Philipp | * 01.08.1843 in *Filipowa*, | + 22.07.1847 in *Filipowa* |
| Jakob | * 01.08.1843 in *Filipowa*, | + 20.12.1847 in *Filipowa* |
| Theresia | * 07.08.1846 in *Filipowa*, | + 03.08.1849 in *Filipowa* |
| Konrad | * 01.01.1851, | |
| Franziska | * 17.01.1855, | + 23.05.1860 |

Quelle: Johann Pertschi, OSB *Filipowa*, S. 539, R 163

5619 **REITER** Georg; HNr 30, * 02.01.1841 in *Filipowa*,
Sv +Adam R. und Thereisa **HOLCZINGER**
oo 18.01.1864 - Konrad **CZEN**..., Nikolaus **LEX**
**GROSZ** Franziska; * 24.02.1845, Tv Peter G. und Elisabeth **KALTNER**, HNr 313

| | | |
|---|---|---|
| Ki: Nikolaus | * 25.10.1864, | |
| Susanna | * 05.01.1866, | + 16.10.1866 |
| Theresia | * 05.02.1867, | |
| Elisabeth | * 24.06.1868, | |
| Susanna | * 14.12.1869, | |
| Franziska | * 14.05.1871, | + 26.05.1871 |
| Franziska | * 31.10.1872, | + 18.11.1872 |
| Franziska | * 13.02.1874, | |
| Georg | * 09.01.1876, | |

Quelle: Johann Pertschi, OSB *Filipowa*, S. 539, R 163

5620 **REITER** Franz; * um 1863, + 13.02.1928 in *Temerin*,
Sv Franz R. und Katharina (Monika) **FRIDRICH**, *Temerin*
oo 25.10.1887 - Tz: Anton **RIES**, Joh. **REMLINGER** (Dispens Nr 2269, v. 9.9.1887)
**SCHERER** Eva; * 20.03.1872, + 25.02.1950 in *Zirndorf*,
Tv Kaspar SCH. und Katharina **WEISZBART**, HNr 3
Kinder in *Temerin* getauft:

| | | |
|---|---|---|
| Johann | * 26.07.1889, | oo *Temerin*, Franziska **HAUMANN** |
| Franz | * 11.08.1891, | + 10.10.1891 in *Temerin* |
| Franz | * 07.11.1892, | + 03.02.1805 in *Temerin* |
| Kaspar | * 18.11.1894, | + 23.06.1895 in *Temerin* |
| Michael | * 30.03.1896, | oo *Temerin*, Elisabeth **FEDERER** |
| Maria | * 07.08.1898, | oo *Temerin*, Franz **VINEL** |
| Josef | * 26.02.1900, | + 15.03.1983 in *Zirndorf*, oo *Temerin*, Eva **FUDERER** |
| Katharina | * 07.08.1902, | oo *Temerin*, Andreas **HORN** |
| Kaspar | * 22.08.1904, | oo *Temerin*, Magdalena **HORN** |

Quelle: Wilhelmine Wier, Die deutschen Familien von *Temerin*, S. 365, 1801

5621 **REITER** Tobias; Landwirt, * 06.05.1878 in *Temerin*, + 11.11.1940 in *Temerin*,
Sv Franz R., Seiler und Monika **FRIDRICH**
oo 12.02.1901
**SCHUH** Juliana; * 30.07.1884, + 08.04.1961 in *Miedelsbach*,
Tv Karl SCH., Landwirt und Anna **KESSLER**, HNr 377

| | | |
|---|---|---|
| Ki: Katharina | * 11.12.1901, | oo *Temerin*, Jakob **HUTZL** |
| Georg | * 29.11.1903 in *Temerin*, | + 29.12.1904 in *Temerin* |
| Elisabeth | * 12.08.1905 in *Temerin*, | + 19.08.1905 in *Temerin* |
| Theresia | * 04.08.1906, | oo *Temerin*, Peter Paul **WOLPERT** |

Quelle: Wilhelmine Wier, Die deutschen Familien von *Temerin*, S. 368, 1814

5622 **REITER** Michael; * 23.01.1899 in *Temerin*,
Sv Michael R. und Katharina **SCHNUR**, *Temerin* HNr 518
oo 21.10.1924
**POLLICH** Theresia; * 13.09.1905,
Tv +Nikolaus P. und Margareta **WEKERLE**, HNr 198
Quelle: Wilhelmine Wier, Die deutschen Familien von *Temerin*, S. 367, 1811

**R E M E L E** (**REMMILI** in *Hodschag*)

5623 **REMELE**, **REMILI** Martin; * 19.06.1831 in *Hodschag*,
Sv +Anton R. und Anna **HARTUSCH**
oo 13.05.1861 - Tz: Leopold **SCHWEISZGUTH**, Georg **SCHMIDT**
**SCHMIDT**, **SCHMIEDT**, Barbara; * 20.07.1833,
Tv Valentin SCH. und +Elisabeth **KESZLER**, HNr 2
Ki: Barbara, vorehel. * 14.10.1853,
Martin, vorehelich * 03.08.1856, + 19.02.1857
Klara, vorehelich * 11.08.1860, + 11.12.1867 in *Hodschag*
Josef * 06.08.1858, oo *Palanka*, Paula **KLEESPIESS**
Anna Maria * 12.07.1859,
Elisabeth * 14.01.1862, + 30.08.1873 in *Hodschag*, 12 J
weitere 7 Kinder in *Hodschag* (1863-1876)
Quelle: Martin Tuffner und Jakob Schuy, OSB *Hodschag*, S. 1105, 06139;
Anton Reimann, OSB *Palanka*, S. 874, 9627

**R E M L I N G E R**

5624 **RIMLINGER**, **REMELI**, **RIM**(**M**)**ELE**, **REMLINGER**, **RÖMLINGER**, **RÜMELI** uä Matthias;
* 26.07.1722 in *Homberg*, Pfarrei *Eigeltingen*, + 05.10.1794,
Vater Martin **RIMELE**, Sv Jakob **RIMELE** und Anna **SCHROTT** (**SCHROTH**),
Mutter: Salomea **MAYER**, Tv Martin **MAYER** und Agatha **BOß**.
(Die Eltern heiraten am 10.01.1717 in *Eigeltingen*).
Armer Taglöhner, *Dornsberg*, sogleich von Salem aus mit seiner Frau Agnes **STOCKER** nach Ungarn, erhält Manumission, Paß und Empfehlungsschreiben an den Fürstbischof von *Erlau/Ungarn* (06.05.1759).
Er kam im Februar 1767 nach *Gajdobra* und war vorher 8 Jahre an einem anderen Kameralort (in *Apatin* nämlich, wo er Haus Nr. 523 bewohnte) ansässig. Er besaß in Gajdobra ein großes Ansiedlerhaus, 1 Tagwerk Wiesen, 1 Zugpferd, 1 Kuh, 1 Kalb, und 1 Metzen Gerste. Herkunftsangabe: "*aus dem Reich*"
oo 18.05.1758 in *Eigeltingen*
**STOCKER** Agnes; * 22.01.1735 in *Dornsberg*, + 17.02.1795,
Tv Josef ST. und Maria **JÄGER**
Kinder in *Apatin* (**REMELI**, **RIMILE**) getauft:
Anna * 28.10.1759, + 07.08.1760 in *Apatin*
Peter Philipp * 20.04.1761, oo *Gajdobra*, Elisabeth **SCHNEIDER**
Josef * 14.05.1763, + 17.05.1764 in *Apatin*
Matthias * 13.10.1764, oo wo?, Margareta **OSTIEN**?
Elisabeth * 19.11.1766, + 27.11.1766 in *Apatin*
Kinder in *Gajdobra*:
Johann * 12.01.1768, oo *Gajdobra*, Elisabeth **STEUER**
Anna (Eva) * 29.10.1770, oo *Gajdobra*, Michael **VAIANDT**, Witwer
Anton * 23.05.1774,
Heinrich * 23.05.1774,
Simon * 1776,
Andreas * 09.09.1779, oo Weprowatz, Christina **SCHILD**
Quellen: Anton Reimann, OSB *Gajdobra*, S. 446, Nr. 5172; Josef Paul Schwend, Registerbände *Apatin*; Mitteilungen von Pfarrer Wendelin Schmidt, *Apatin* und Jakob Schuy, Kaiserslautern; Werner Hacker, Auswanderungen aus dem nördlichen Bodenseeraum ..., S. 305, 2179 und S. 337, 2691

5625 **REMLINGER**, **R**(**H**)**IMLINGER**, **ROMLINGER** uä Matthias;
* 13.10.1764 in *Apatin*, + 01.10.1830 in *Bukin*, 65 J,
(Sv Matthias R. und Agnes **STOCKER**),
U. et C. 1786: **WINTERROTH** Thomas, Siedlerstelle 20, ½ Ansässigkeit, 600 q Klafter Hausgrund, 17 Joch Ackerland, 11 Joch Wiesen, Haus nebst „überlands Gründen“ und etlichen Freijahren übernommen: Matthias **RIMLINGER**,
Vz 1828: Nr. 087, **REMLINGER** Matthias (2 erwerbstätige Männer) 17 Joch Ackerland, 16 ½ Joch Wiesen, 1 Kuh, 2 Pferde
oo I,
**OSTIEN**, **OS**(**Z**)**TIN**, **USTIN**, **OSTIE**, **OSTI**(**A**), **AUSTIN**, **HOSZIN** Anna Margareta;
* 31.05.1768 in *Lauschied*?, + 01.08.1818,
(?, Tv Heinrich **OSTGEN**, Hufschmied von *Oberreidenbach* und Maria Katharina **CALLBACH**, Witwe accatolica, Heirat in *Lauschied* am 25.07.1764,
mit Ihrem Bruder Johann Nikolaus **OSTGEN** in Weprowatz?)

Ki: Johann * 28.02.1788, + 03.03.1788
Adam * 24.12.1788, + 10.08.1789
Maria (Anna) * 22.05.1790, + 29.12.1790
Johann * 06.11.1791, oo Juliana **MADER**, in *Futok*
Georg * 15.11.1793, oo Anna **SCHMIDUTZ**, *Kula*?
Anna Maria * 19.12.1795, oo Peter **SCHMIDUTZ** aus *Kula*
Sebastian * 03.04.1798, + 14.12.1816
Matthias * 01.04.1800, oo I, Barb. **ALEXANDER**; II, Marg. **RAUCH**
Katharina * 04.04.1802, oo Jakob **HESS**?
Kaspar * 24.09.1803, + 16.05.1804
Magdalena * 14.02.1805, + 29.02.1805
Kaspar * 29.10.1806, + 31.10.1807
Margareta + 01.07.1808, ohne Altersangabe
Kunigunda * 10.02.1811, oo I, *Kula*, Josef **LENHARDT**;
oo II, *Kula*, Josef **SCHWENDEMANN**
Magdalena * 03.05.1816, oo *Kula*, 22.11.1835, Josef **RIESS**
Quelle: zur Herkunft von Anna Margareta Ostien siehe auch Günther F. Anthes, Die Katholiken zu *Lauschied* 1704-1899

5626 **REMLINGER** Matthias; Witwer, sonst wie zuvor
oo II, 08.11.1819 in *Bukin*
**BECKER** Anna; Witwe
Quellen: Ungarisches Staatsarchiv, Budapest, Urbarium et Conscription, Fasc. 192, Nr. 33; Josef P. Schwend, Taufregister *Apatin* II, S. 851; Mitteilung von Jakob Schuy

5627 **REMLINGER** uä Andreas; * 09.09.1779 in *Gajdobra*, + 10.12.1828,
Sv Matthias **RIMLINGER** und Agnes **STOCKER**,
Vz 1828: Nr. 334, **REMLINGER** Andreas (3 erwerbstätige Männer) 17 Joch Ackerland, 16 ½ Joch Wiesen, 2 Kühe, 2 Pferde, 1 Schwein
oo 29.01.1799 - Tz: Hermann **KREMER** und Georg **STRAUB**
**SCHIL**(**T**)**D**, **SCHÜLD** uä Christina, * 18.08.1780 in *Mittelbexbach*, + 05.11.1852,
Tv Lorenz **SILD** und Margareta **VOLAN** (**VOLLANT**)
Ki: Nikolaus * 24.02.1800, oo Marianna **NN**?
Jakob * 23.09.1801, + 12.06.1804
Katharina * 01.08.1803, + 24.05.1804
Johann * 01.11.1805,
Philipp * 31! 4.1808, oo I, Elis. **HÖGER**; oo II, Kath. **HUTZEL**
Christian * 04.01.1814, oo Regina **KLUMPNER**
Barbara * 04.08.1816, oo Josef **SCHMIDT**
Wendelin * 20.10.1818, oo Theresia **FRIEDRICH**
Quelle: Anton Reimann, OSB *Gajdobra*, S. 446, 5172

5628 **REMLINGER** Matthias; * 01.04.1800, + 19.07.1879,
Sv Matthias **REMLINGER** und Margareta **OSTIEN**
oo I, 17.11.1818 - Adam **BRAUN**, Georg **VELTSCH**
**ALEXANDER** Barbara; * 18.05.1798, + 03.01.1846,
Tv Leonhard **ALEXANDER** und Johanna (**MORLOCK**)
Ki: Josef * 27.10.1820, oo Katharina **VANGLER**
Matthias * 01.11.1822, oo I, Eva **REICHENBACH**; oo II, Elis. **KRÄMER**
Leonhard * 06.02.1825, + 1825
Leonhard * 17.02.1826, oo Katharina **GANTNER**
Johann, FPr 1842 * um 1820-28, + 21.11.1846, 20 od. 26 J?, Vater: Matthias R.
Sebastian * 23.07.1830, + 05.07.1842
Georg * 13.10.1832, + 26.06.1849
Franz * 27.02.1835, + 11.03.1835
Margareta * 20.06.1836, + 19.07.1836
Margareta * 19.06.1839, oo Josef **SCHWEIßGUTH**

5629 **REMLINGER** Matthias; Witwer, HNr 232, sonst wie zuvor
oo II, 02.02.1846 - Tz: Josef **HUTZL**, Johann **SCHALL**
**RAUCH** Margareta; * 22.08.1803, + 10.12.1872, Witwe (von Jakob **QUINTUS**),
(Tv Matthias R. und Kreszentia **TEUFEL**)
Ki: Magdalena * 24.04.1847, oo Peter **RENTZ**

5630 **REMLINGER** Nikolaus, * 24.02.1800, + 21.06.1824,
(Sv Andreas **REMLINGER** und Christina **SCHILD**)
oo
**NN** Marianna

5631 **REMLINGER**, **RIMLINGER** Philipp; * 31.04.1808, + 25.06.1836,
Sv Andreas R. und Christina **SCHILD**
oo 24.05.1830 in *Filipowa*
**HÖGER**, **HEGER** Elisabeth; * 29.09.1807, + 05.05.1835 in *Kula*,
Tv Franz H. und Elisabeth **SCHMIDT**

| | | |
|---|---|---|
| Ki: Anna | * 09.10.1830 in *Filipowa*, 1842 gefirmt | |
| Franz | * 13.09.1832, | oo *Kula*, 10.10.1858, Elisab. **LAMBERTI** |
| Maria | * 8.1.1835, 1842 gefirmt, nach Erdut bzw. Osijek, lt. Mirko Herschak | |

5632 **REMLINGER** Philipp; sonst wie zuvor
oo II, 09.06.1835 - Tz: Konrad **GROSZ**, Lorenz **RESZ**
**HUTZEL** Katharina; * 21.05.1815, + 05.01.1865, oo II, Josef **ENDLEIN**,
(Tv Josef H. und Anna Maria **PASCHT**)
Quelle: Johann Pertschi, OSB *Filipowa*, S. 547, R 224

5633 **REMLINGER** Christian; * 04.01.1814, + 11.08.1888 in *Temerin*,
(Sv Andreas R. und Christina **SCHILD**)
oo 20.11.1836 - Tz: Ludwig **MARTH**, Andreas **SCHRÖDER**
**KLUMPNER**, **KLEMPNER** Regina; * 26.12.1817, + 24.10.1889 in *Temerin*,
(Tv Josef **KLUMPNER** und Barbara **MARTH**)

| | | |
|---|---|---|
| Ki: Martin | * 21.11.1837, | + 24.12.1837 |
| Josef | * 13.02.1839, | oo Regina **GROß** |
| Martin | * 28.03.1843, | + 25.11.1848 |
| Eva | * 02.07.1846, | + 02.07.1846 |
| Anna Maria | * 11.12.1847, | oo *Temerin*, Josef **RIEDL**, nach *Drenovci* |
| Barbara | * 07.08.1850, | oo *Temerin*, Lorenz **MICHLS** |
| Eva | * 26.02.1853, | + 05.03.1853 |
| Christina | * 19.05.1857, | oo *Temerin*, Johann **KÜHNER** |

Quelle: Wilhelmine Wier, Die deutschen Familien von *Temerin*, S. 368, 1818 usw.

5634 **REMLINGER** Wendelin; * 20.10.1818, + 02.08.1893 in *Temerin*,
(Sv Andreas R. und Christina **SCHILD**)
oo 04.06.1838 - Tz: Georg **SCHMID**, Johann **RISZ**
**FRIDRICH** uä Theresia; * 15.07.1818, + 25.10.1899 in *Temerin*,
(Tv Matthias F. und Rosalia **MATUTSCHEK**)

| | | |
|---|---|---|
| Ki: Rosalia | * 27.09.1838, | oo *Temerin*, Johann **FISCHER** |
| Michael | * 23.11.1839, | oo *Temerin*, Katharina **MOHR** |
| Eva | * 21.06.1841, | + 16.10.1841 |
| Karl | * 03.11.1842, | + 21.08.1846 |
| Andreas | * 03.11.1844, | + 12.04.1864 in *Temerin* |
| Eva | * 17.10.1846, | oo *Temerin*, Jakob **FISCHER** |
| Christina | * 22.11.1848, | + 15.01.1855 in *Temerin* |
| Matthias | * 09.03.1850, | oo *Temerin*, Elisabeth **URNAUER** |
| Theresia | * 07.02.1852, | + 15.04.1852 in *Temerin* |
| Kinder in *Temerin* geboren: | | |
| Elisabeth | * 02.03.1853, | + 27.10.1853 in *Temerin* |
| Elisabeth | * 31.01.1855, | oo *Temerin*, Josef **AHMON** |
| Johann | * 03.09.1857, | oo Margareta **SCHRÖDER** |
| Wendelin | * 17.08.1860, | oo I, *Temerin*, Margareta **LEGLER**; oo II, *Temerin*, Maria **FISCHER** |
| Martin | * 01.10.1863, | + 22.02.1864 in *Temerin* |

Quelle: Wilhelmine Wier, Die deutschen Familien von *Temerin*, S. 373, 1838 usw.

5635 **REMLINGER** Josef; * 27.10.1820, + 20.06.1849 in *Kula*,
(Sv Matthias R. und Barbara **ALEXANDER**)
oo 11.02.1840 - Tz: Josef **HUTZL**, Martin **ABT**
**VANGLER** (**WANGLER**) Katharina; * 25.12.1819 in *Parabutsch*, IIoo *Kula*, Ignaz **BOY**
(Tv Josef **WANGLER** und Marianna **FISCHER**)

| | | |
|---|---|---|
| Ki: Barbara | * 09.02.1841, | + 23.10.1842 in *Kula* |

3 weitere Kinder in *Kula* (1843-47) / Quelle: Familienbuch Kula, 13486, 01471

5636 **REMLINGER** Nikolaus; * um 1837, + 31.10.1838, 1 Jahr alt, keine weiteren Angaben

5637 **REMLINGER** Eva; + 13.03.1838, 1 Tag alt, keine weitere Eintragung

5638 **REMLINGER** Eva; + 06.03.1841, 1 Stunde alt, keine weitere Eintragung

5639 **REMLINGER** Adam; + 21.07.1843, 1 Tag alt, keine weitere Eintragung

5640 **REMLINGER** Matthias; Landwirt, HNr 113, * 01.11.1822, + 26.05.1900,
Sv Matthias R. und Barbara **ALEXANDER**
oo I, 16.01.1842 - Tz: Josef **HUCZL**, Kaspar **MAJER**
**REICHENBACH** Eva; * 21.04.1823 in *Brestowatz*, + 12.07.1849,
Tv Konrad R. und Elisabeth **SCHNEIDER**

| | | |
|---|---|---|
| Ki: Johann | * 12.01.1844, | + 23.01.1844 |
| Johann | * 21.04.1847, | oo Marianna **STEINHARD** |

Quelle: Stephan Werni und Paul Schmidt, OSB *Brestowatz*, S. 477, R 120

5641 **REMLINGER** Matthias; Witwer, sonst wie zuvor
oo II, 30.09.1849 - Tz: Florian **MART**, Johann **KESZLER**
**KRÄMER**, **KREMER** Elisabeth; * 27.06.1831, + 25.02.1909,
Tv Florian K. und Elisabeth **QUINTUS**

| | | |
|---|---|---|
| Ki: Rosalia | * 19.01.1851, | oo Lorenz **RENTZ** |
| Matthias | * 08.11.1852, | oo I, *Kula*, Anna **BRAUN**; oo II, Marg. **ZIEGLER** |
| Florian | * 19.07.1855, | oo *Kula*, Magdalena **BRAUN** |
| Elisabeth | * 23.11.1857, | + 10.07.1858 |
| Eva | * 17.08.1860, | oo Martin **LUPPA** |
| Barbara | * 20.03.1863, | + 24.11.1863 |
| Andreas | * 09.11.1868, | oo Eva **SEILER** |

5642 **REMLINGER** Leonhard; HNr 200, * 17.02.1826, + 08.02.1865,
Sv Matthias R. und Barbara **ALEXANDER**
oo 26.11.1844
**GANTNER** uä Katharina; * 07.08.1828, + 02.01.1902,
Tv Konrad **KANTNER** und Anna **RENTZ**

| | | |
|---|---|---|
| Ki: Katharina | * 28.12.1845, | + 18.01.1846 |
| Katharina | * 26.07.1847, | Ioo Stefan **MUTSCH**, oo *Kula*, Michael **EICHINGER** |
| Sebastian | * 09.07.1849, | oo Franziska **HAUMANN** |
| Michael | * 28.09.1851, | oo Veronika **FATH** |
| Matthias | * 29.07.1853, | + 21.07.1873 |
| Eva | * | + 27.08.1856, ¾ Sunde alt |
| Andreas | * 09.06.1858, | oo Elisabeth **MESLI** |
| Margareta | * 09.05.1860, | oo Valentin **POLLICH** |
| Josef | * 12.11.1862, | + 17.11.1862 |
| Anna | * 11.09.1864, | oo Georg **BRENNER**, *Brestowatz* |

Quelle: Familienbuch Kula, Nr. 03684

5643 **REMLINGER** Josef; * 13.02.1839, + 16.10.1899 in *Temerin*,
Sv Christian R. und Regina **KLUMPNER**, HNr 270
oo 11.02.1862 - Tz: Christian **MARTH**, Josef **SCHWELLINGER**
**GROSZ** Regina; * 08.11.1842, + 29.07.1909 in *Temerin*,
Tv Martin G. und Anna **KÉFÉR**, HNr 212

| | | |
|---|---|---|
| Ki; Florian | * 03.02.1863, | + 19.06.1878 in *Temerin* |

8 weitere Kinder in *Temerin* (1865-1882)
Quelle: Wilhelmine Wier, Die deutschen Familien von *Temerin*, S. 371, 1828

5644 **REMLINGER** Johann; Landwirt, HNr 222, 351, * 21.04.1847, + 24.02.1899,
Sv Matthias R. und +Eva **REICHENBACH**, HNr 113
oo 30.05.1870 - Tz: Johann **STEINHARD**, Josef **STEINHARD**
**STEINHARD**(**T**) uä Maria(nna); * 05.03.1854, + 08.09.1904,
Tv Nikolaus ST. und Veronika **SCHAMBERGER**, HNr 351

| | | |
|---|---|---|
| Ki: Rosalia | * 14.10.1870, | + 22.11.1870 |
| Adam | * 10.02.1872, | + 10.02.1872 |
| Matthias | * 20.08.1874, | + 01.01.1877 |
| Johann | * 06.05.1876, | + 08.03.1883 bzw. 12.05.1876 (?) |

| | | |
|---|---|---|
| Elisabeth | * 08.06.1878, | + 27.07.1878 |
| Nikolaus | * 23.11.1879, | + 08.05.1880 |
| Eva | * 26.05.1881, | oo Michael **STRAUB** |
| Adam | * 07.06.1883, | oo Elisabeth **BISSINGER** |
| Veronika | * 13.05.1885, | oo Adam **QUINTUS** |
| Sebastian | * 14.08.1887, | + 24.09.1887 |

5645 **REMLINGER** Sebastian; „Lenhard Bastl“, * 09.07.1849, + 07.11.1928,
Sv Leonhard R. und Katharina **GANTNER**, HNr 200
oo 24.02.1873 - Tz: Peter **RENTZ**, Michael **RAPP**
**HAUMANN** uä Franziska; * 15.07.1853 in *Filipowa*, + 30.11.1932,
Tv Josef H. und Magdalena **EICHINGER**

| | | |
|---|---|---|
| Ki: Kaspar | * 08.11.1874, | oo Magdalena **QUINTUS** |
| Josef | * 23.11.1876, | oo Anna **WEIßBART** |
| Anna | * 19.07.1879, | |

Quelle: Johann Pertschi, OSB *Filipowa*, S. 169, H 111

5646 **REMLINGER** uä Michael; * 28.09.1851, + 08.03.1891 in *Josefsdorf* (*Zabalj*),
Sv Leonhard R. und Katharina **GANTNER**, HNr 200
oo 01.02.1875 - Tz: Josef **CENTIUS**, Johann **DISZTL**
**FÁTH** Veronika; * um 1854-56 angeblich in *Brestowatz*, + 17.11.1892 in *Josefsdorf*,
Tv Johann F. und Margareta **WEILER**

| | | |
|---|---|---|
| Ki: Michael | * 22.01.1876, | oo *Kula*, Marianna **SCHMIDT** |
| Leonhard | * 30.10.1877, | |
| Theresia | * 02.08.1879, | |
| Katharina | * 11.02.1881, | |
| Margareta | * 16.03.1883, | |
| Konrad | * 08.08.1884 in *Josefsdorf*, | + 23.09.1901, Tagelöhner |
| Veronika | * 04.03.1886 in *Josefsdorf*, | + 25.07.1896 |
| Magdalena | * 26.02.1888 in *Josefsdorf*, | + 03.11.1889 in *Josefsdorf* |

Quelle: Josef Fridrich, OSB *Zabalj* (*Josefsdorf*), S. 253, 8054; FB Kula, Nr. 13497

5647 **REMLINGER** Matthias; HNr 113, * 08.11.1852, + 16. 05.1900 Drenovci,
Sv Matthias R. und Elisabeth **KRÄMER**
oo I, 31.01.1876 in *Kula*
**BRAUN** Anna; * 29.10.1856 in *Kula*, + 12.10.1879,
Tv Josef B. und Katharina **SCHMIDT**

| | | |
|---|---|---|
| Ki: Anna | * 13.12.1877, | + 09.02.1879 |

5648 **REMLINGER** Matthias; Witwer, sonst wie zuvor
oo II, 09.02.1880 in *Batschsentiwan*
**ZIEGLER**, **CZIGER** uä Margareta; 07.10.1860 in *Batschsentiwan*,
Tv Johann **ZIEGER** (**ZIEGER**) und Katharina **HERMANN**, *Batschsentiwan* HNr 79

| | | |
|---|---|---|
| Ki: Elisabeth | * 21.01.1882, | + 11.02.1882 |
| Andreas | * 22.08.1883, | |
| Matthias | * 21.08.1885, | |
| Katharina | * 07.11.1887, | |

Quelle: Mitteilung von Josef Seitz, Maulbronn vom 23.07.2012

5649 **REMLINGER** Florian; Landwirt, HNr 113, 355, * 19.07.1855, + 28.01.1898,
Sv Matthias R. und Elisabeth **KRÄMER**
oo 18.02.1879 in *Kula*
**BRAUN** Magdalena; * 21.10.1862 in *Kula*,
Tv Johann B. und Anna **BREITENBACH**

| | | |
|---|---|---|
| Ki: Kaspar | * 09.04.1880, | + 09.04.1880 |
| Matthias | * 31.01.1881, | + 21.09.1881 |
| Johann | * 17.09.1882, | oo Veronika **WEIßBARTH** |
| Florian | * 24.05.1885, | oo Maria **RESS** |
| NN (männlich) + / | * 24.05.1888, | + 24.05.1888 |
| Kaspar | * 12.04.1889, | oo Elisabeth **POLLICH** |
| Elisabeth | * 31.01.1892, | oo I, Josef **KÄFER**; oo Johann **POLLICH** |
| Andreas | * 04.09.1893, | + 14.03.1922, ledig |
| Matthias | * 01.08.1896, | |

5650 **REMLINGER** Andreas; Landwirt, * 09.06.1858, + 27.12.1899,
Sv Leonhard R. und Katharina **GANTNER**, HNr 200
oo 11.11.1879 - Tz: Johann **GANTNER**, Leopold **MUTSCH**
**MESZL**(**I**), **MÖSZL**, **MESZLE** uä Elisabeth; * 17.06.1862,
Tv Jakob **MESZL** und Katharina **MUTSCH**, HNr 197

| | | |
|---|---|---|
| Ki: Margareta | * 09.10.1880, | oo Franz **RECH** |
| Matthias | * 18.12.1881, | + 28.01.1882 |
| Katharina | * 03.03.1883, | + 23.01.1884 |
| Jakob | * 04.12.1884, | + 16.01.1892 |
| Elisabeth | * 16.03.1888, | oo Matthias **SCHMIDT** |
| Magdalena | * 10.11.1889, | oo Anton **MÜLLER** |
| Katharina | * 28.10.1891, | + 06.12.1892 |
| Eva | * 20.12.1892, | |
| Anna | * 24.07.1894, | |
| Katharina | * 27.12.1895, | + 10.10.1896 |
| Florian | * 16.03.1897, | + 30.03.1897 |
| Maria | * 03.10.1898, | + 20.10.1898 |

5651 **REMLINGER** Johann; * 03.09.1857 in *Temerin*, + 22.06.1926 in *Temerin*,
Sv Wendelin R. und Rosalia **FRIEDRICH**
oo 11.05.1880 - Tz: Franz **REITER**, Wendelin **QUINTUS**
**SCHRÖDER** Margareta; * 05.10.1860 (vorehelich), + 20.03.1941 in *Temerin*,
Tv Peter SCH. und Christina **SEILER**
10 Kinder in *Temerin* (1881-1901)
Quelle: Wilhelmine Wier, Die deutschen Familien von *Temerin*, S. 370, 1823

5652 **REMLINGER** Andreas; Landwirt, HNr 288, * 09.11.1868, + 20.5.1946 in *Weprowatz*,
Sv Matthias R. und Elisabeth **KRAEMER**, HNr 89
oo 19.05.1891 - Tz: Michael **RITTNER**, Nikolaus **POLICH**
**SEILER**, **SZEILER** Eva; * 05.02.1875, + 14.01.1966 in *Weprowatz*,
Tv Jakob S. und Rosalia **POLICH**, HNr 289

| | | |
|---|---|---|
| Ki: Katharina | * 31.07.1891, | + 06.08.1891 |
| Adam | * 30.08.1892, | + 11.06.1893 |
| Andreas | * 30.06.1894, | |
| Adam | * 23.11.1897, | + 13.11.1918 |
| Katharina | * 04.10.1902, | oo I, Josef **WITUSCHEK**; oo II, Josef **SENZ** |
| Jakob | * 25.07.1907, | oo Magdalena **WIEßBART** |

5653 **REMLINGER** Franz; Landwirt, * 29.04.1872 in *Temerin*, + 1916 gefallen,
Sv Michael R. und Katharina **MOHR**
Familie zieht 1904 nach *Tomaschanzi/Slawonien*
oo I, 02.05.1893 in *Temerin*
**SCHERER** Anna; * 13.04.1877, + 08.08.1909 in *Tomaschanzi*,
Tv Adam SCH. und Barbara **RITTNER**

| | | |
|---|---|---|
| Ki: Katharina | * 23.02.1894 in *Temerin*, | oo *Tomaschanzi*, Stefan **WERNI** |
| Josef | * 11.02.1896 in *Temerin*, | oo *Tomaschanzi*, Christina **WERNI** |
| Anna | * 09.01.1898 in *Temerin*, | oo *Tomaschanzi*, Konrad **WERNI** |
| Adam | * 12.11.1899 in *Temerin*, | oo *Tomaschanzi*, Kath. **MILLA**, n. *Brasilien* |
| Barbara | * 26.10.1901 in *Temerin*, | oo *Tomaschanzi*, Sebastian **WERNI** |
| Michael | * 04.09.1903 in *Temerin*, | + |
| Theresia | * 20.01.1908 in *Tomaschanzi*, | oo Johann **NEBENFÜHR**, 3 Ki |

5654 **REMLINGER** Franz; Witwer, *Tomaschanzi* HNr 74, sonst wie zuvor
oo II, 31.01.1910
**ABEL** Katharina; * 23.06.1887,
Tv Josef **ABEL**, Tagelöhner und Rosalia **LEH**, HNr 419
Quellen: Wilhelmine Wier, Die deutschen Familien von *Temerin*, S. 369, 1820 und
Werni/Reiber/Eder, Heimatbuch *Tomaschanzi-Gorjani*, 1974, Nr. 18, 73 usw.

5655 **REMLINGER** Josef; "Lenhard Sepp", Landwirt, * 23.11.1876,
Sv Sebastian R., Landwirt und Franziska **HAUMANN**, HNr 200
oo 03.05.1898
**WEISZBART** Anna; * 21.12.1881,
Tv +Stefan W. und Magdalena **SCHERER**, HNr 18

| | | |
|---|---|---|
| Ki: Magdalena | * 20.07.1899, | oo Karl **POLLICH** |

5656 **REMLINGER** Kaspar; Landwirt, * 08.11.1874,
Sv Sebastian R., Landwirt und Franziska **HAUMANN**, HNr 200
oo 25.10.1898
**QUINTUS** Magdalena; * 25.05.1881, + 22.6.1959 in *Peißenberg*, lt. Heimatortskartei,
Tv Georg Q., Landwirt und Theresia **POLINGER**, HNr 351
Ki: Peter * 19.10.1899, oo Maria **WITUSCHEK**
Georg * 28.10.1905, oo Magdalena **URNAUER**
Sebastian * 28.10.1905, oo Anna **SEIPL**

5657 **REMLINGER** Adam; Landwirt, * 07.06.1883,
Sv +Johann R. und Marianna **STEINHART**, HNr 66
oo 17.05.1904
**BISINGER** Elisabeth; * 05.01.1884,
Tv Fabian B., Landwirt und Katharina **WEKERLE**, HNr 385

5658 **REMLINGER** Johann; * 17.09.1882, + 20.05.1949 in *Untergessenbach*, lt. HOKartei,
Sv +Florian R. und Magdalena **BRAUN**, HNr 108
oo 27.06.1904
**WEISZBART** Veronika; * 27.02.1888, + 19.03.1948 in *Untergessenbach*,
Tv Franz W., Landwirt und Theresia **POLICH**, HNr 444
Ki: Gertrud * 03.11.1911, oo Josef **POLLICH**

5659 **REMLINGER** Florian; Lehrer, in *Kerestur* wohnhaft, * 24.05.1885,
Sv +Florian R., Landwirt und Magdalena **BRAUN**
oo 30.08.1910
**RESS**, **RESZ** Maria(nna); * 08.09.1889,
Tv Michael **RESS**, Kaufmann und Katharina **SCHERER**, HNr 467
Ki: Johann * 30.08.1911,
Elisabeth * 16.12.1917,

5660 **REMLINGER** Kaspar; Schneider, * 12.04.1889, + 25.01.1950 in *Ort im Innkreis*,
Sv Florian R., Landwirt und Magdalena **BRAUN**, HNr 108
oo 07.01.1913
**POLICH** Elisabeth; * 09./10.07.1896, + 29.04.1976 in *Pasching-Doppl*, lt. HOKartei,
Tv Christian P., Schneider und Magdalena **RACK**
Ki: Margareta * 01.11.1913, oo Stefan **PASCHT**
Jakob * 27.07.1919, + 11.1.1945, gefallen in *Frankreich*, S. 241

5661 **REMLINGER** Peter; * 19.10.1899, + 24.11.1973 in *München*,
Sv Kaspar R., Landwirt und Magdalena **QUINTUSZ**, HNr 416
oo 23.11.1920
**WITUSCHEK** Maria; * 01.02.1905, + 22.03.1989 in *München*, Heimatblätter, S. 67,
Tv +Johann W. und Anna **SCHERER**, HNr 470
Ki: Adam * 25.03.1924, in *München*
Magdalena * 08.02.1931, oo NN **ANWANDER**

Maria Remlinger geb. Wituschek *1905 und Peter Remlinger *1899 mit Kindern Magdalena *1931 und Adam *1924 und Erich Schuhmann aus Dortmund (KLV-Lager). Aufnahme von 1944.

5662 **REMLINGER** Sebastian; * 28.10.1905, + 21.06.1977 in *München*,
Sv Kaspar R. und Magdalena **KVINTUSZ**, HNr 416
oo 15.11.1927
**SZEIPL** Anna; * 07.05.1910, + 12.01.1981 in *München*,
Tv Georg **SZEIPL** und Theresia **POLLINGER**, HNr 476
Ki: Martin * 14.09.1928, + 23.11.1997 in *München*

5663 **REMLINGER** Jakob; * 25.07.1907, + 21./23.11.1976 in *Freiberg-Heutigheim*,
Sv Andreas R. und Eva **SZEILER**, HNr 14
oo 17.01.1928
**WEISBARTH** Magdalena; * 10./11.15.11.1911, + 03.07.1996 *Freiberg*, HBl., S. 365,
Tv Stefan W. und Katharina **STEINHARDT**, HNr 104
Ki: Elisabeth * 20.08.1929, oo Georg **RITTNER**
Ki.: Hedwig * 02.10.1958 Weprowatz
Martin * 23.09.1970 Ludwigsburg

5664 **REMLINGER** Georg; * 28.10.1905, + 02.02.1982 in *Peißenberg*,
Sv Kaspar R. und Magdalena **KVINTUSZ** (**QUINTUS**), HNr 416
oo 04.09.1928
**URNAUER** Magdalena; * 02.08.1913, + 24.04.1995 in *Peißenberg*, Heimatbl., S. 363,
Tv Kaspar U. und Eva **PISCHL**, HNr 397
Ki: Franz * 07.05.1933, in *Peißenberg*

**R E N T Z**

5665 **RENTZ**, **RIMTZ**, **RINTZ** Anton; * 13.06.1753 in *Ergenzingen*, + 30.08.1819,
Vater: Erasmus **RENZ**, Stricker, * *Ergenzingen*, 27.09.1727, oo 26.9.1745 in *Ergenz.*,
Sv Sebastian **RENZ** (oo *Ergenzingen*, um 1713) und Maria **KLEINDIENST**;
Mutter: Veronika **BAUR**, * 16.02.1719 in *Ergenzingen*, + 13.11.1782 in *Ergenzingen*,
Tv Martin **BAUR** (oo *Ergenzingen* um 1708) Dorothea **TEUFEL** bzw. **TEUBEL**
oo I, 17.07.1780 in *Baisingen*
**MÜSSIGMANN**, **MIESIGMEN** uä Dorothea; * 06.01.1761 in *Vollmaringen*, + 08.10.1808,
Vater: Josef **MÜSSIGMANN**, Schneider, * 13.03.1721 in *Vollmaringen*,
Sv Michael M., Bügermeister (oo *Vollmaringen*, 7.11.1714) und Barbara **BINNER**;
Mutter: Katharina **NESCH**,
Kinder in *Baisingen* getauft:

| | | |
|---|---|---|
| Judith | * 12.12.1781, | oo Johann **BISSINGER** |
| Sabina | * um 1785 wo?, | oo Christian **STRAUB** |
| Monika | * 22.04.1787, | oo Jakob **GANTNER** |
| Josef | * 16.01.1790, | oo Viktoria **SEILER** |
| Matthias | * 02.03.1792, | |
| Maria Viktoria | * 04.10.1795, | oo Lorenz **WECKERLE** |
| Franz Anton | * 31.07.1798, | + 29.03.1801 in Weprowatz |

Kinder in Weprowatz getauft:
Katharina * 01.09.1800, oo Johann **BLECHL**
Anna * 15.01.1804, oo Konrad **GANTNER**

5666 **RENTZ** Anton; Witwer, sonst wie zuvor
oo II, 03.07.1809 - Tz: Jakob **SCHMID**, Florian **HETZER**
**SCHMIDT** Katharina, * um 1759, + 04.06.1812, oo I, Lorenz **SCHILD**

5667 **RENTZ** Anton; Witwer, sonst wie zuvor
oo III, 12.09.1813 - Tz: Christian **ERHARD**, Jakob **KANTNER**
**HIPP** Elisabeth, * 26.02.1761 in *Fridingen*, oo I, Eduard **RESZ**
Tv Franz **HIPP** und Rosalia **ZWICK**
Quelle: Mitteilung von Herrn Katz, *Ergenzingen*

5668 **RENTZ**, **RINTZ** Josef, * 16.01.1790 in *Baisingen*, + 08.07.1858,
(Sv Anton **RENTZ** und Dorothea **MÜSSIGMANN**),
Vz 1828: Nr. 017, **RENTZ** Josef (2 erwerbstätige Männer) 17 Joch Ackerland, 16 ½ Joch Wiesen, 2 Kühe, 2 Pferde
oo 16.01.1809 - Tz: Jakob **SCHMIDT**, Adam **BRAUN**
**SEILER**, **SAILER**, **SZAILER** uä Viktoria, * 15.12.1789 in *Oberndorf*, + 15.06.1848,
(Tv Josef **SEILER** und Maria **BISSINGER**)
Ki: Peter * 10.10.1810, oo Katharina **MARTH**
Josef * 23.12.1812, + 27.12.1812
Balthasar * 20.11.1814, oo Barbara **ERHARDT**
Josef * 03.02.1817, + 09.02.1817
Ottilia * 17.07.1818, oo Jakob **ECKMAYER**
Josef * 24.12.1820, + 15.04.1841
Adam * 10.07.1823, + 25.12.1839
Eva * 10.07.1823, + 03.08.1830
Anton * 27.09.1825, oo Christina **GANTNER**
Christian * 18.02.1828, oo Anna **SCHNEIDER**
Stefan * 16.08.1830, oo Genoveva **URNAUER**
Magdalena * 09.02.1833, + 21.03.1834

5669 **RENTZ** Peter; HNr 209, * 10.10.1810, + 01.10.1873,
(Sv Josef R. und Viktoria **SEILER**)
oo 06.02.1831 - Tz: Johann **BIESZINGER**, Georg **POLICH**
**MART**(**H**) uä Katharina; * 25.10.1812, + 07.09.1873,
(Tv Ludwig M. und Maria Magdalena **SCHRÖDER**)
Ki: Michael * 29.09.1837, (?, + 05.04.1839, 2 J, als Johann?)
Jakob * 25.07.1839, oo *Brestowatz*, Elisabeth **SPIEGEL**
Josef * 24.03.1841, + 04.06.1862
Peter * 18.03.1843, oo Magdalena **REMLINGER**
Barbara * 11.01.1845, oo Josef **GROß**
Michael * 22.09.1847, oo *Kula*, Eva **KLÄR**
Ludwig * 25.04.1851, + 29.04.1851
Wendelin * 10.08.1852, + 27.12.1854
Gertrud * 02.04.1855, oo *Kula*, Josef **SCHMITUTZ**
Quelle: Stephan Werni und Paul Schmidt, OSB *Brestowatz*, S. 481, R 169

5670 **RENTZ** Johann; * um 1837, + 05.04.1839, 2 Jahre alt, keine weiteren Angaben

5671 **RENTZ**, **REN**(**T**)**CZ** Balthasar; * 20.11.1814, + 23.01.1896,
(Sv Josef R. und Viktoria **SEILER**)
oo 12.11.1837 - Tz: Konrad **KANTNER**, Georg **FISHER**
**ERHARD**(**T**) Barbara; * 02.12.1818, + 23.12.1900,
(Tv Jakob E. und Elisabeth **KRÄMER**)
Ki: Eva * 14.09.1838, oo Johann **GUTH**
Anna (Emerenzia) * 24.08.1840, o-o, oo Karl **HUTZL**
Anton * 12.09.1842, oo I, Theresia **DUFT**, oo II, Rosalia **KÜHN**
Josef * 04.10.1844, + 04.12.1844
Barbara * 06.12.1845, + 14.08.1849
Josef * 15.02.1848, oo *Brestowatz*, Elisabeth **KÖNIG**
Balthasar * 24.08.1850, oo *Brestowatz*, Apollonia **FAITER**, **FEITER**
Franz * 24.10.1852, oo *Kula*, Anna **POLLICH**
Elisabeth * 31.05.1855, oo Matthias **DUFT**

Katharina * 11.11.1858, oo Adam **ABEL**
Stefan * 17.08.1861, oo Eva **POLLICH**
Quelle: Stephan Werni und Paul Schmidt, OSB *Brestowatz*, S. 481, R 171 usw.

5672 **RENTZ**, **RENCZ** Anton; Landwirt, HNr 18, * 27.09.1825, + 11.03.1902,
(Sv Josef R. und Viktoria **SEILER**)
oo 08.01.1843
**GANTNER**, **KANTNER** Christina; * 29.01.1823, + 04.11.1910,
(Tv Johann G. und Christina **TAUFENBACH**)
Ki: Johann * 15.05.1844, oo Katharina **SAUER**
Katharina * 05.04.1846, oo Georg **RIESS**
Marianna * 11.03.1848, oo Josef **SCHMIDT**
Christina * 18.05.1850, oo I, *Temerin*, Johsnn **SCHWAGER**;
oo II, Matthias **SEIPL**
Margareta * 20.02.1852, oo Franz **GOLL**
Georg * 08.09.1853, + 16.09.1853
Maria * 04.02.1855, oo I, Stefan **GURKA**; oo II, Mich. **METZINGER**
Josef * 08.07.1857, + 17.03.1858
Barbara * 27.02.1859, + 12.01.1861
Barbara * 19.04.1861, oo Andreas **SCHÄFER**, *Temerin*
Elisabeth * 29.06.1863, + 29.06.1867
Georg * 23.08.1865, oo Anna **SCHMIDT**
Quelle: Wilhelmine Wier, Die deutschen Familien von *Temerin*, S. 374, S. 440

5673 **RENTZ**, **RENCZ** Christian; Landwirt, HNr 127, * 18.02.1828, + 06.01.1906,
Sv Josef R. und Viktoria **SZAILER**
oo I, 28.10.1845 - Tz: Michael **PLECHL**, Konrad **ENDLEIN**
**SCHNEIDER** uä Anna; * 06.05.1829, + 14.07.1857,
Tv Johann SCH. und Gertrud **RAUCH**
Ki: Theresia * 23.04.1847, oo Johann **RACK**
Anna * 15.02.1849, + 22.02.1849
Anna * 24.03.1851, + 25.07.1891
Christian * 09.05.1854, oo I, Kath. **SCHERER**;
oo II, *Filipowa*, Eva **MÜLLER**
Josef * 09.05.1856, oo Anna **SCHMIDT**
5674 **RENTZ** uä Christian; Witwer, sonst wie zuvor
oo II, 17.08.1857 in *Filipowa*
**MILLA** uä Elisabeth; * 18.10.1835 in *Filipowa*,
Tv Johann M. und Eva **SCHMIDT**
Ki: Johann * 10.06.1858, oo Katharina **ECKMAYER**
Elisabeth * 24.02.1860, + 19.02.1863
Georg * 14.04.1862, oo Anna **PERTSCHI**
Eva * 04.10.1864, oo Josef **METZINGER**, *Temerin*
Magdalena * 21.07.1867, oo Michael **ECKMAYER**
Stefan * 18.08.1869, oo Katharina **BISSINGER**
Jakob * 15.08.1871, + 01.09.1871
Adam * 01.03.1874, oo Anna **SCHNUR**
Quelle: Johann Pertschi, OSB *Filipowa*, S. 540, R 169 usw.

5675 **RENTZ**, **RENCZ** Stefan; HNr 17, * 16.08.1830, + 01.02.1865,
Sv Josef R. und Viktoria **SZEILER**
oo 15.02.1848 - Tz: Nikolaus **URNAUER**, Josef **SHMIDT**
**URNAUER** Eva bzw. Genoveva; * 02.01.1831, + 21.04.1893,
Tv Michael U. und Elisabeth **MATTÉSZ**
Ki: Stefan * 15.08.1850, + 26.11.1850
Lorenz * 08.12.1851, oo I, Rosalia **REMLINGER**; oo II, Kath. **BERG**
Josef * 03.05.1854, oo Eva **KRÄMER**
Johann Baptist * 23.06.1856, + 13.03.1862
Michael * 23.05.1858, oo Katharina **SCHNUR**
Elisabeth * 08.04.1860, oo Konrad **KRÄMER**
Fabian * 05.01.1863, + 28.01.1864

5676 **RENTZ** Georg; aus *Alt-Siwatz*
oo
**VANYUR** Anna;
Ki: Magdalena * 30.06.1849
Anmerkung: In *Siwatz* gibt es lt. OSB ein Ehepaar **RENTA** Georg und Anna **REIDLI**

5677 **NN** NN; (Karl **HUTZL**)
o-o
**RENTZ** Anna (Emerenzia); * 24.08.1840, + 26.10.1902 in *Temerin*,
Tv Balthasar R. und Barbara **ERHARD**, HNr 117
Ki: Anton * 19.12.1860, oo Magdalena **KLUMPNER**

5678 **RENTZ** uä Jakob; Zimmermann, Tagelöhner, HNr 209, * 25.07.1839, + 11.10.1904,
Sv Peter R. und Katharina **MARTH**
oo 08.10.1861 in *Brestowatz*
**SPIEGL** Elisabeth; * 30.08.1841 in *Batschsentiwan*, + 03.12.1906,
Tv Josef SP. und Anna **BLECHL**

| | | |
|---|---|---|
| Ki: Barbara | * 19.07.1863, | + 31.07.1863 |
| Katharina | * 07.09.1864, | + 19.08.1872 |
| Wendelin | * 10.03.1867, | + 06.04.1867 |
| Wendelin | * 02.10.1868, | + 28.10.1871 |
| Peter | * 01.12.1870, | + 12.12.1870 |
| Jakob | * 09.12.1871, | + 14.12.1871 |
| Andreas | * 28.08.1875, | + 23.09.1875 |
| Josef | * 16.02.1877, | + 13.09.1877 |
| Eva | * 17.04.1878, | oo I, Franz **KÜHNER**; |
| | | oo II, *Hodschag*, Michael **KLEIN** |
| Elisabeth | * 19.06.1879, | + 16.07.1879 |
| Karl | * 03.11.1880, | + 28.11.1880 |
| Martin | * 11.11.1883, | + 09.01.1884 |

Quellen: Martin Tuffner und Jakob Schuy, OSB *Hodschag*, S. 573, 03251; Stephan Werni und Paul Schmidt, OSB *Brestowatz*, S. 481, R 169

5679 **RENTZ** uä Anton; * 12.09.1842, + 04.05.1896 in *Filipowa*,
Sv Balthasar R. und Barbara **ERHARDT**
oo I, 06.02.1865 in *Brestowatz*
**DUFT** Theresia; * 18.03.1846 in *Brestowatz*, + 10.01.1866 in *Brestowatz*,
Tv Stefan D. und Barbara **TILGER**
Quelle: Stephan Werni und Paul Schmidt, OSB *Brestowatz*, S. 481, R 170

5680 **RENTZ** uä Anton; Witwer, sonst wie zuvor
oo II, 28.05.1866 in *Filipowa*
**KÜHN** Rosalia; * 21.10.1846 in *Filipowa*, + 05.03.1920 in *Filipowa*,
Tv Josef K. und Eva **AUGSBURGER**

| | | |
|---|---|---|
| Ki: Anton | * 12.01.1868, | + 08.02.1868 |
| Eva | * 10.08.1869, | + 06.07.1873 |
| Anton | * 31.08.1872, | + 19.11.1872 |
| Rosalia | * 26.08.1875, | |
| Johann | * 27.12.1878, | oo *Filipowa*, Magdalena **HELD** |
| Josef | * 16.12.1880, | |
| Adam | * 11.5.1885 in *India*, + gefallen im I. Weltkrieg, oo *Filipowa*, Rosalia **HOOG** | |

Quelle: Johann Pertschi, OSB *Filipowa*, S. 540, R 170, R 172, R 173 usw.

5681 **RENTZ**, **REN**(**T**)**CZ** Johann; HNr 18, 151, * 15.05.1844, + 08.04.1895,
Sv Anton **RENCZ** und Christina **GANTNER**, HNr 18
oo 01.05.1865 - Tz: Georg **HIRSCHMANN**, Sebastian **HIRSCHMANN**
**SAUER**, **THAUER**, **SZAUER** Katharina; * 30.12.1844, + 14.07.1897,
Tv Johann **SAUER** und Rosalia **SZENDELBACH**, HNr 217

| | | |
|---|---|---|
| Ki: Magdalena | * 26.06.1865, | + 01.03.1866 |
| Eva | * 24.12.1866, | + 25.12.1866 |
| Peter | * 20.07.1868, | oo Katharina **POLLICH** |
| Magdalena | * 12.01.1871, | + 26.10.1873 |
| Anton | * 28.07.1873, | + 12.12.1874 |
| Juliana | * 18.01.1876, | oo Johann **SCHNEIDER** |
| Katharina | * 12.10.1878, | oo Konrad **POLLICH** |

| | | |
|---|---|---|
| Johann | * 12.04.1881, | oo *Brestowatz*, Rosina/Rosalia **ENGERT** |
| Anton | * 25.04.1884, | + 02.06.1884 |
| Georg | * 01.11.1885, | + 06.09.1887 |

Quelle: Stephan Werni und Paul Schmidt, OSB *Brestowatz*, S. 481, R 174

5682 **RENTZ** uä Peter; Landwirt, HNr 232, * 18.03.1843, + 01.11.1922,
Sv Peter **RENCZ** und Katharina **MARTH**, HNr 209
oo 16.05.1865 - Tz: Georg **SEIPEL**, Christian **RENTZ**
**REMLINGER** Magdalena; * 24.04.1847,
Tv Matthias R. und Margareta **RAUCH**, HNr 232

| | | |
|---|---|---|
| Ki: Katharina | * 16.09.1866, | oo Josef **SCHWEIßGUT** |
| Margareta | * 19.09.1868, | + 20.10.1868 |
| Margareta | * 12.03.1870, | + 28.04.1877 |
| Magdalena | * 01.08.1872, | oo Sebastian **ERHARDT** |
| Theresia | * 07.10.1874, | + 01.05.1877 |
| Johann | * 17.07.1877, | + 12.11.1878 |
| Margareta | * 29.10.1879, | + 01.02.1880 |
| Peter | * 18.04.1881, | + 24.09.1881 |
| Anna | * 01.08.1882, | + 18.11.1886 |
| Margareta | * 23.02.1885, | + 20.11.1886 |
| Matthias | * 14.01.1890, | oo Elisabeth **SEIPL** |

5683 **RENTZ**, **RENCZ** Lorenz; Landwirt, HNr 17, 117, * 08.12.1851, + 23.09.1903,
Sv +Stefan R. und Genoveva **URNAUER**, HNr 17
oo I, 04.07.1870 - Tz: Johann **RITTNER**, Fabian **BIZINGER**
**REMLINGER** Rosalaia; * 19.01.1851, + 24.08.1886,
Tv Matthias R. und Elisabeth **KREMER**, HNr 113

| | | |
|---|---|---|
| Ki: Simon | * 09.10.1870, | + 23.11.1870 |
| Anna | * 30.03.1872, | + 10.09.1872 |
| Anna | * 02.04.1874, | oo Nikolaus **SCHERER** |
| Eva | * 13.08.1875, | + 16.04.1876 |
| Elisabeth | * 10.12.1877, | oo Thomas **SCHERER** |
| Rosalia | * 19.09.1879, | oo Sebastian **ERHARDT** |
| Margareta | * 18.12.1880, | + 08.02.1881 |
| Simon | * 08.07.1882, | oo I, Magd. **KRÄMER**; oo II, Kath. **KÄFER** |
| NN (männlich) + / | * 28.01.1884, | + 28.01.1884 |
| Stefan | * 03.01.1885, | + 01.12.1890 |
| NN (männlich) + / | * 22.08.1886, | + 22.08.1886 |

5684 **RENCZ** Lorenz; Witwer, sonst wie zuvor
oo II, 21.02.1887 - Tz: Wendelin **URNAUER**, Simon **MICHELS**
**BERG** Katharina; * 3.03.1853 in *Batschsentiwan*, oo Josef **TRAUB**, *Batschsentiwan*,
Tv Martin B. und Katharina **KLEESZ**

5685 **RENTZ**, **RENCZ** Balthasar; Rechenmacher, * 24.08.1850, + 01.05.1938,
Sv Balthasar R. und Barbara **ERHARDT**
oo 17.07.1871 in *Brestowatz*
**FAITH**, **FEIDER** uä Apollonia; * 04.02.1854 in *Brestowatz*, + 12.01.1936,
Tv Josef **FEITER** und Maria **MENNINGER**

| | | |
|---|---|---|
| Ki: Elisabeth | * 12.02.1873, | + 1945 Lager *Jarek*, Heimatblätter, S. 64 oo I, Daniel **LAMNEK**; oo II, *Brestowatz*, Georg **PERTSCHI**; oo III, *Filipowa*, Josef **BRENNER** |
| Georg | * 29.09.1874, | oo I, Eva **BAUMGÄRTNER**; oo II, Elis. **RIESS** |
| Marianna | * 03.10.1876, | + 26.11.1877 |
| Balthasar | * 27.12.1878, | oo I, Magd. **KLEEMANN**; oo II, Kathar. **HUTZL** |
| Barbara | * 13.05.1881, | oo I, Joh. **KLEEMANN**; oo II, Mich. **RESS** |
| Josef | * 23.01.1884, | oo Maria **GROß** |
| Johann | * 25.08.1886, | oo Magdalena **SCHMIDT** |
| Stefan | * 30.07.1889, | oo Theresia **REGER** |
| Apollonia | * 20.09.1894, | oo Josef **GAUSS** |

Quellen: Stephan Werni und Paul Schmidt, OSB *Brestowatz*, S. 481, R 172; Johann Pertschi, OSB *Filipowa*, S. 41, B 202 usw.

5686 **RENTZ** uä Josef; HNr 169, * 15.02.1848,
Sv Balthasar R. und Elisabeth (Barbara) **ERHARDT**
oo 17.08.1871 in *Brestowatz*
**KÖNIG** Elisabeth; * 16.04.1852 in *Brestowatz*, + 12.10.1926,
Tv Josef K. und Anna **MESSLI**

| | | |
|---|---|---|
| Ki: Johann | * 10.12.1872, | oo Anna Maria **BALZER** |
| Magdalena | * 15.12.1875, | + 06.01.1876 |
| Elisabeth | * 16.06.1877, | oo Adolf **DEUTSCH** |
| Kaspar | * 26.09.1879, | oo Anna Maria **NÉMET** |
| Josef | * 28.01.1883, | oo Maria **METZINGER** |
| Balthasar | * 08.08.1885, | oo Katharina **PEST** |
| Magdalena | * 01.02.1888, | |

Quelle: Stephan Werni und Paul Schmidt, OSB *Brestowatz*, S. 481, R 171

5687 **RENTZ**, **RENCZ** Christian; HNr 212, * 09.05.1854, + 24.06.1904 in *Temerin*,
Sv Christian R. und Anna **SCHNEIDER**, HNr 127
oo I, 26.02.1878 - Tz: Christian **REGER**, Kaspar **URNAUER**
**SCHERER** Katharina; * 29.11.1860, + 23.08.1899 in *Temerin*,
Tv Kaspar SCH. und Katharina **VEISZBART**, HNr 3

| | | |
|---|---|---|
| Ki: Jakob | * 27.09.1880, | + 11.12.1880 |
| Marianna | * 19.03.1882, | + 27.09.1887 |
| Josef | * 01.03.1884, | + 14.09.1887 |
| Christian | * 02.08.1886, | oo *Temerin*, Maria **WÄCKERLE** |
| Kaspar | * 07.10.1888, | oo *Temerin*, Katharina **AMANN** |
| Katharina | * 14.01.1891, | oo I, *Temerin*, Johann **PETRI**; oo II, *Temerin*, Josef **KESSLER** |
| Marianna | * 08.10.1892, | oo *Temerin*, Matthias **INNHOF** |
| Josef | * 17.08.1894, | oo Katharina **POLLICH** |
| Anna | * 28.11.1896, | oo *Temerin*, Adam **SCHWAGER** |
| NN | + / * 23.08.1899 in *Temerin*, + 23.08.1899 in *Temerin* | |

5688 **RENTZ** Christian; Witwer, sonst wie zuvor
oo II, 21.11.1899 in *Filipowa*
**MÜLLER** Eva; * 07.03.1863 in *Filipowa*, oo I, 31.01.1881 in *Filipowa*, Fabian **STOLZ**, heiratet noch weitere dreimal und stirbt in *Putinci* 1944,
Tv Georg M. und Katharina **KELLER**
2 Kinder in *Temerin* (1902-1903)
Quellen: Wilhelmine Wier, Die deutschen Familien von *Temerin*, S. 374-5, 1846 usw.; Johann Pertschi, OSB *Filipowa*, S. 540, R 171

5689 **RENTZ**, **RENCZ**, **RENZ** Josef; Landwirt, HNr 197, * 03.05.1854, + 04.06.1935,
Sv Stefan R. und Eva **URNAUER**, HNr 17
oo 03.06.1878 - Tz: Johann **RENTZ**, Johann **HIRSCHMANN**
**KRÄMER**, **KR**(**A**)**EMER** Eva; * 15.01.1860, + 02.03.1940,
Tv Jakob K. und Magdalena **GFRERER**, HNr 385

| | | |
|---|---|---|
| Ki: Andreas | * 10.08.1880, | + 15.09.1890 |
| Stefan | * 08.10.1881, | + 01.11.1881 |
| Jakob | * 29.10.1882, | + 09.04.1918, ledig |
| Andreas | * 11.07.1884, | + 27.07.1884 |
| Magdalena | * 16.02.1886, | oo Nikolaus **POLLINGER** |
| Eva | * 04.03.1888, | + 08.02.1890 |
| Josef | * 24.04.1890, | + 18.02.1892 |

5690 **RENTZ**, **RENCZ** Josef; Landwirt, * 09.05.1856, + 12.08.1908,
Sv Christian R. und Anna **SCHNEIDER**, HNr 127
oo 11.02.1879 - Tz: Christian **REGER**, Adam **STEINHARD**
**SCHMIDT** Anna; * 14.06.1860, + 11.06.1941
Tv Georg SCH. und Theresia **VEISZBART**, HNr 103

| | | |
|---|---|---|
| Ki: Josef | * 19.03.1880, | + 25.03.1880 |
| Barbara | * 14.06.1881, | + 27.02.1897 |
| Theresia | * 19.02.1883, | oo Franz **KUHL** |

5691 **RENTZ**, **REN**(**T**)**CZ** Johann; HNr 134, * 10.06.1858, + 21.01.1901,
Sv Christian R. und Elisabeth **MILLA**, HNr 127
oo 10.05.1881 - Tz: Christian **REGER**, Josef **SZAUER**

**ECKMAYER** uä Kathararina; * 23.1.1863, + 9./10.8.1944, oo II, Josef **SCHREIBER**,
Tv Konrad E. und Anna **KESZLER** (Adoptivtochter), HNr 234
(Tv Jakob E. und Marianna **PLECHL**)

| | | |
|---|---|---|
| Ki: Adam | * 10.06.1882, | + 10.06.1882 |
| Josef | * 05.11.1883, | + 22.12.1883 |
| Katharina | * 01.02.1885, | + 02.10.1886 |
| Elisabeth | * 15.04.1887, | oo Anton **SCHWEIßGUTH** |
| Marianna | * 06.02.1889, | + 10.02.1890 |
| Johann | * 08.02.1891, | + 08.12.1894 |
| Josef | * 20.11.1895, | oo *Filipowa*, Anna **SCHREIBER** |

Quelle: Johann Pertschi, OSB *Filipowa* II, S. 315, R 174; S. 540, R 174 usw.

5692 **RENTZ**, **RENCZ** Michael; * 23.05.1858, + 19.05.1936,
Sv Stefan R. und Genoveva **URNAUER**, HNr 17
oo 22.11.1881 - Tz: Wendelin **URNAUER**, Jakob **ERHARDT**
/ Dispens wegen Verwandtschaft vom 2. zum 3. Grad
**SCHNUR** Katharina; * 27.02.1865, + 26.08.1946 im Lager *Weprowatz*,
Tv Sebastian **SCHNUR** und Eva **URNAUER**, HNr 117

| | | |
|---|---|---|
| Ki: Katharina | * 05.03.1883, | oo Jakob **ERHARDT** |
| Jakob | * 03.05.1885, | + 02.03.1896 in *Temerin* |
| Eva | * 17.05.1887, | oo Stefan **SCHMIDT** |
| Elisabeth | * 15.10.1889, | oo Konrad **KRÄMER** |

Quelle: Wilhelmine Wier, Die deutschen Familien von *Temerin*, S. 376, 1855

5693 **RENCZ**, **REN**(**T**)**Z** Stefan; Tagelöhner, Kaufmann, * 17.08.1861, + 30.08.1940,
Sv Balthasar R. und Barbara **ERHARDT**, HNr 404
oo 24.11.1884 - Tz: Simon **MICHELS**, Josef **HEFFNER**
**POLLICH** uä Eva; * 09.12.1867, + 08.04.1939,
Tv Stefan **POLICH** und Maria Anna **SZEILER**, HNr 272

| | | |
|---|---|---|
| Ki: Juliana | * 14.11.1887, | + 13.09.1888 |
| Marianna | * 20.09.1889, | oo Stefan **REGER** |
| Barbara | * 21.08.1891, | + 24.09.1902 |
| Eva | * 13.08.1894, | oo I, Wend. **PASCHT**; oo II, Balth. **GOLL** |
| Florian | * 23.10.1896, | oo Eva **STEINHARDT** |
| Balthasar | * 31.03.1898, | oo Maria **SCHMIDT** |
| Stefan | * 02.01.1900, | + 04.01.1900 |
| Juliana | * 02.05.1901, | + 14.05.1901 |
| Katharina | * 06.06.1902, | + 09.06.1902 |
| Elisabeth | * 18.08.1905, | oo Josef **METZINGER** |
| Josef | * 19.04.1908, | oo Katharina **HEIM** |
| Stefan | * 12.2.1910, + 18.8.1987 in *Melbourne*, oo wo?, Kath. **KREPP**, *Sarwasch* | |

5694 **RENTZ**, **REN**(**T**)**CZ** Georg; Landwirt, HNr 135, 275, * 14.04.1862,
Sv Christian **RENCZ** und Elisabeth **MILLA**, HNr 135
oo 23.11.1886
**PERTSCHI** uä Anna Maria; * 24.03.1865 in *Filipowa*,
Tv +Stefan **PERCSY** und Magdalena **PRAMBERGER**

| | | |
|---|---|---|
| Ki: Theresia | * 23.10.1887, | + 15.11.1887 |
| Josef | * 17.09.1888, | oo Magdalena **WEIßBARTH** |
| Adam | * 20.12.1890, | + 08.12.1894 |
| Elisabeth | * 02.09.1892, | + 28.10.1893 |
| Georg | * 09.09.1894, | oo Katharina **FAISS**, **FEIST** |
| Christian | * 08.07.1896, | + 29.10.1896 |
| Theresia | * 30.08.1897, | oo Andreas **SCHERER** |
| Stefan | * 23.08.1899, | + 04.02.1922 |
| Christian | * 14.04.1901, | + 25.04.1901 |
| Magdalena | * 19.06.1902, | oo Konrad **SCHWÄRTZLER** |
| Christian (Stefan?) | * um 1896, | + 04.02.1922, 26 Jahre alt |

Quelle: Johann Pertsch, OSB *Filipowa*, S. 470, P 87

Ein Georg **RENTZ** (welcher?, 5694 oder 5695) wandert 1910 nach USA aus laut Weprowatzer Heimatblätter, Seite 1217

5695 **RENTZ**, **REN(T)CZ** Georg; Schneider, * 23.08.1865, ? 1910 nach USA, zurück,
Sv Anton **RENCZ** und Christina **GANTNER**, HNr 151
oo 21.11.1887 - Tz: Georg **HIRSCHMANN**, Jakob **SCHMIDT**
**SCHMIDT** Anna; * 10.04.1870,
Tv +Johann SCH. und +Elisabeth **RESCH**

| | | |
|---|---|---|
| Ki: Florian | * 09.07.1889 Vater: Josef, + 18.09.1889, 10 Wochen alt | |
| Eva | * 14.04.1891, | oo Anton **POLLICH** |
| Peter | * 29.06.1893, | oo Anna **KLUMPNER** |
| Elisabeth | * 10.10.1895, | + 13.10.1896 |
| Anton | * 25.09.1898, | oo Maria **POLLICH** |
| Anna | * 02.09.1901, | oo Matthias **REGER** |
| Florian | * 27.01.1903, | oo Eva **HÖFFNER** |
| Georg | * 09.02.1909, | + 12.03.1909 |

Quelle: Weprowatzer Heimatblätter, Seite 1216

5696 **RENTZ** uä Peter; Landwirt, HNr 242, * 20.07.1868, + 30.07.1933,
Sv Johann R. und Katharina **SAUER**, HNr 151
oo 03.11.1891 - Tz: Peter **RENTZ**, Nikolaus **STAMML**
**POLLICH** uä Katharina; * 02.02.1875, + 26.11.1945 im *Lager Jarek*,
Tv Jakob **POLICH** und Barbara **SCHMIDT**, HNr 203

| | | |
|---|---|---|
| Ki: Anna | * 20.05.1893, | oo Josef **AMANN** aus *Kula* |
| Georg | * 28.12.1894, | + 07.10.1902 |
| Johann | * 01.11.1896, | oo Margareta **POLLICH** |
| Marianna | * 07.09.1898, | oo Adam **URNAUER** |
| Jakob | * 09.05.1901, | + 11.09.1902 |
| Katharina | * 24.08.1903, | oo Josef **SEIPL** |
| Peter | * 19.04.1906, | oo Apollonia **GANTNER** |
| Anton | * 08.04.1908, | oo Magdalena **URNAUER** |
| Barbara | * 21.05.1910, | + 15.05.1911 |
| Georg | * 07.06.1912, | + 22.12.1923 |
| Barbara | * 11.11.1918, | oo Anton **SCHWEIßGUT** |

5697 **RENTZ** Stefan; Landwirt, * 18.08.1869,
Sv Christian R. und Elisabeth **MILLA**, HNr 135
oo 17.10.1893 - Tz: Jakob **ERHARDT**, Christian **REGER**
**BISINGER**, **BIZINGER** Katharina; * 23.01.1877, + 1945 im Lager *Jarek*,
Tv Eva **BISINGER**, HNr 268

| | | |
|---|---|---|
| Ki: Jakob | * 12.11.1899, | oo Elisabeth **SEIPL** |
| Anna | * 26.06.1901, | + 16.09.1902 |
| Anna | * 15.02.1904, | oo Anton **POLLICH** |

5698 **RENTZ**, **RENZ** Adam; Landwirt; * 01.03.1874,
Sv Christian R. und Elisabeth **MILLA**, HNr 135
oo 23.06.1896
**SCHNUR** Anna; * 29.04.1879,
Tv Adam SCH. und Anna **HÖFFNER**, HNr 400

| | |
|---|---|
| Ki: Josef | * 29.11.1897, |
| Anna | * 20.03.1902, |
| Elisabeth | * 17.11.1904, |

5699 **RENTZ** uä Georg; Rechenmacher, Tagelöhner, * 29.09.1874, + Oktober 1928,
Sv Balthasar **RENTCZ** und Apollonia **FAITER**
oo I, 22.08.1896
**BAUMGÄRTNER** Eva; * 29.11.1875 in *Filipowa*, + 04.04.1905,
Tv Michael B. und Katharina **GAUSZ**, *Filipowa* HNr 456

| | | |
|---|---|---|
| Ki: Jakob | * 24.07.1897 in *Filipowa*, | + 10.10.1902 |
| Theresia | * 19.04.1899 in *Filipowa*, | + 04.03.1908 |
| Barbara | * 21.05.1901, | + 15.10.1902 |
| Johann | * 03.12.1902, | + 17.2.1990 in *Carlsberg/Pfalz*, oo M. **KOPPING** |
| Rosalia | * 15.02.1905, | + 8.11.1991 in *Türkenfeld*, oo Georg **QUINTUS** |

5700 **RENTZ** Georg; Witwer, sonst wie zuvor
oo II, 30.05.1905
**RIESZ** Elisabeth; * 12.07.1886, + 06.06.1962 in *Satteldorf*,
Tv Jakob R., Tagelöhner und Anna **FEITER**, HNr 124

| | | |
|---|---|---|
| Ki: Anna | * 26.03.1906, | + 03.06.1917 |
| Balthasar | * 29.03.1909, | + 12.02.1911 |
| Georg | * 11.12.1911, | oo Katharina **HEROLD** |
| Apollonia | * 20.7./8.1918, | oo Matthias **STRAUB** |
| Jakob | * 30.11.1921, | oo Rosalia **ERNST** |
| Elisabeth | * 16.01.1926, | oo Balthasar **STRAUB** |

Quelle: Johann Pertschi, OSB *Filipowa*, S. 17, B 32; Band II, S. 315, R 170a

Elisabeth Rentz geb. Rieß *1886 mit den Enkeln Balthasar *1938 und Magdalena Straub *1935, Anna Rentz *1941
Aufnahme 1941
Bildband Weprowatz, Seite 174

5701 **REN**(**T**)**Z** Johann; „Maurhans“, Maurer, * 10.12.1872, + 31.12.1950 in *Rosenheim*,
Sv +Josef **RENZ** und Elisabeth **KÜHN** (**KÖNIG**!), HNr 230
oo 15.11.1897
**BAL**(**T**)**ZER** Anna Maria; * 05.12.1880, + 28.11.1957 in *Rosenheim*,
Tv Franz B., Zimmermann und Elisabeth **KESSLER**, HNr 86

| | | |
|---|---|---|
| Ki: Eva | * 24.09.1898, | + 08.02.1901 |
| Adam | * 12.04.1901, | + 13.04.1901 |
| Josef | * 18.05.1903, | oo Katharina **GOLL** |
| Rosalia | * 7./17.6.1905, | oo Jakob **SCHWELLINGER** |
| Elisabeth | * 10.04.1908, | + 17.04.1908 |
| Johann | * 14.10.1909, | oo Veronika **POLLICH** |

5702 **RENTZ** Balthasar; Tagelöhner, Rechenmacher, Krämer,
* 27.12.1878, + 14.02.1960 in *Hutthurm* oder *Tiefenbach*,
Sv Balthasar R., Kaufmann und Apollonia **FEIDER**, HNr 215
oo 04.06.1900
**KLEEMANN** Magdalena; * 13.09.1882, + 27.07.1902,
Tv Thomas K., Maurer und Katharina **MERSCHER**, HNr 105

| | | |
|---|---|---|
| Ki: Magdalena | * 17.02.1901, | + 03.08.1907 |
| Katharina | * 21.07.1902, | + 25.07.1902 |

5703 **RENTZ** Balthasar; Witwer, sonst wie zuvor
oo 02.10.1902
**HUTZL** Katharina;
* 21.09./21.10.1875 in *Brestowatz*, + 10.06.1948 in *Passau* oder *Tiefenbach*,
Tv Leonhard H. und Maria **SCHEUERMANN**

Ki: Maria * 06.06.1903, + 13.07.1903, als Marianna
Apollonia * 04.08.1904, + 12.08.1907
Johann * 20.03.1907, oo *Brestowatz*, Barbara **HERMANN**
Katharina * 11.09.1908, + 18.10.1908
Elisabeth * 12.01.1910, oo Adam **BOWTSCHEK**
Katharina * 20.08.1911, oo Michael **KÄMPF**
Quelle: Stephan Werni und Paul Schmidt, OSB *Brestowatz*, S. 481, R 173 usw.

5704 **RENTZ** Kaspar; Tagelöhner, Rechenmacher, Hanfhechlerei,
* 26.09.1879, + 1947 Lager *Gąkowa*,
Sv +Josef R. und Elisabeth **KÖNIG**, HNr 74
oo 29.01.1903
**NÉMET** Anna (Maria); * 11.04.1885, + 19.03.1962 in *Wien*,
Tv +Stefan N. und Anna **KESSLER**
Ki: Josef * 09.10.1903, oo Margareta **KLUMPNER**
Eva * 21.09.1908, + 12.10.1908
Anna * 01.04.1910, oo Adam **FRIEDRICH**
Quelle: Weprowatzer Heimatblätter, Seite 1215

5705 **RENTZ** uä Simon; Landwirt, * 08.07.1882, + 14.11.1944 von Partisanen erschossen,
Sv +Lorenz R. und +Rosalia **REMLINGER**, HNr 368
oo I, 17.11.1903
**KRÄMER** Magdalena; * 02.12.1885, + 12.05.1926,
Tv +Konrad K. und +Elisabeth **RENTZ**
Ki: Magdalena * 09.11.1904, + 23.11.1904
Nikolaus * 14.12.1905, oo Katharina **SCHWEIßGUTH**
Katharina * 02.11.1907, + 13.11.1907
Lorenz * 29.03.1909, oo Eva **SCHMIDT**
Konrad * 24.02.1911, + 14.07.1918
Simon * 20.11.1912, oo I, Ther. **SEIPL**, oo II, Jakob **SCHRÖDER**

5706 **RENTZ** uä Simon; Witwer, sonst wie zuvor
oo II, 07.07.1927
**GEVER** (**KÄFER**) Katharina; * 20.02.1892, Witwe von Georg **EKMAYER**,
Tv Johann K., Landwirt und Elisabeth **POLLICH**

5707 **RENTZ** Josef; Rechenmacher, * 23.01.1884, + 20.01.1959 in *Niederweidbach*,
Sv Balthasar R., Rechenmacher und Apollonia **FEITER**, HNr 410
oo 23.01.1906
**GROSZ** Maria; * 14./15.10.1886, + 18.12.1972 in *Niederweidbach*,
Tv Michael G., Landwirt und Elisabeth **POLICH**, HNr 179
Ki: Konrad * 15.02.1907, oo Veronika **ABEL**
Balthasar * 29.01.1909, oo I, A. **KALTNER**; oo II, *Tschonopl*, Eva **LOHRBACH**
Quelle: Feith / Kainrad / Kemmer, OSB *Tschonopl*, S. 751, 2890

Mit Pferd und Wagen 1944 im Hof von Familie Rentz. Josef Rentz *1883 und Maria geb. Groß 1886, Urlauber Balthasar Rentz *1909 und Eva geb. Lohrbach *1909, Josef Rentz *1932, Marianne Kiefer *1927, Elisabetha Rentz *1933.

Josef Rentz *1884 und Maria geb. Groß *1886

5708 **RENTZ** Josef; HNr 81, * 28.01.1883, + 06.07.1923, 40 J,, 1911 nach USA, zurück,
Sv Josef R. und Elisabeth **KÖNIG**
oo wo? (*Temerin*?)
**METZINGER** Maria(nna); * 24.06.1887 in *Temerin*, + 24.12.1949 in *Tiefenbach*,
Tv Michael M. und Maria **RENTZ**
Ki: Jakob * 15.12.1906, oo Maria **KLUMPNER**
Josef * 16.03.1909, oo Katharina **KALTNER**
Anna * 16.04.1911, oo Josef **HUTZL**
Quelle: Wilhelmine Wier, Die deutschen Familien von *Temerin*, S. 282, 1335,
Weprowatzer Heimatblätter, Seite 1217

5709 **RENTZ** Balthasar; Maurer, * 08.08.1885,
Sv +Josef R. und Elisabeth **KÖNIG**, HNr 361,
oo 21.05.1907
**PEST** Katharina; * 01.08.1890 wo?, oo II, 17.06.1922, Anton **HUTZL**,
Tv Michael **PEST**, Tagelöhner und Theresia **BERG**, HNr 368
Ki: Marianna * 22./28.05.1911, oo *Temerin*, Johann **METZINGER**
Quelle: Wilhelmine Wier, Die deutschen Familien von *Temerin*, S. 278, 1319

5710 **RENTZ** Johann; Tagelöhner, * 25.08.1886, + 08.06.1968 in *Chicago*,
Sv Balthasar R., Rechenmacher und Apollonia **FEITER**
oo 11.02.1908
**SCHMIDT** Magdalena; * 11.01.1888 in *Brestowatz*, + 24.09.1970 in *Chicago*,
Tv Jakob SCH., Tagelöhner und Theresia **KAPP**, *Brestowatz* HNr 618
Ki: Anna * 27.04.1909, oo I, Johann **GUTH**; oo II, Kaspar **GROß**
Kaspar * 27.10.1910, oo *Tschonopl*, Juliana **LANDGRAF**, *USA*
Johann * 14.12.1914, oo *Tschonopl*, Kath. **MECHNICH**, *USA*
Quelle: Stephan Werni und Paul Schmidt, OSB *Brestowatz*, S. 524, SCH 207;
Feith, Kainrad, Kemmer, OSB *Tschonopl*, S. 751, 2888 usw.

5711 **RENTZ** Matthias; Landwirt, * 14.01.1890, + 24.02.1973 in *Friedrichshafen*,
Sv Peter R., Landwirt und Magdalena **REMLINGER**, HNr 461
oo 12.04.1910
**SZEIPL**, **SEIPL** Elisabeth; * 04.12.1893, + 07.06.1978 in *Friedrichshafen*,
Tv Josef S., Landwirt und Barbara **SCHMIDT**, HNr 345
Ki: Theresia * 20.07.1917, + 15.11.1979 in *Friedrichshafen*, oo Johann **ÖHL**

5712 **RENTZ** Josef; Landwirt, * 17.09.1888,
Sv Georg R., Landwirt und Anna **PERTSCHI**, Sallasch 35
oo 23.02.1911
**WEISZBART** Magdalena; oo II, Anton **SCHWEIßGUTH**,
* 06.07.1894, + 17.11.1964 in *Neufra*,
Tv Franz W., Landwirt und Theresia **POLICH**, HNr 444

5713 **RENTZ** Stefan; Tagelöhner, * 30.07.1889, + 21.09.1963 in *Inneringen*,
Sv Balthasar R., Rechenmacher und Apollonia **FEIDER**, HNr 410
oo 27.06.1911
**REGER** Theresia; * 21.12.1890, + 08.10.1946 Lager *Gakowa*,
Tv Georg **REGER**, Rasierer und Anna **HEIM**, HNr 92
Ki: Katharina, vorehelich * 23.12.1908, oo Lorenz **MÜLLER**
Franz * 20.02.1912, oo Theresia **MORBACH**
Stefan * 18.6./7.1914, oo Barbara **HEFNER**

5714 **RENTZ**, **RENCZ** Florian; Händler, * 22./23.10.1896, + 23.09.1944,
Sv Stefan R., Kaufmann und Eva **POLICH**, HNr 415
oo 05.02.1918
**STEINHARDT** Eva; * 14.04./06.1898, + 10.11.1975 in *Gauselfingen*,
Tv Adam ST., Landwirt und +Rosina **GANTNER**, HNr 99
Ki: Katharina * 07.11.1918, oo Jakob **OFFENBECHER**
Andreas * 23.11.1919, + 17.06.1937
Florian * 13.03.1921, + 20.03.1921, 1 Woche alt
(Maria * , + 19.3.1921, 1 Woche alt, offensichtlich handelt es sich hier um Florian)

5715 **RENCZ** Josef; * 16./17.08.1894,
Sv +Christian R. und +Katharina **SCHERER**, HNr 5
oo 25.11.1918
**POLICH** Katharina; * 12.11.1899,
Tv Nikolaus P., Landwirt und Katharina **POLICH**, HNr 246

5716 **RENTZ** uä Peter; Maurer, * 29.06.1893, + 14.11.1944 von Partisanen erschossen,
Sv Georg **RENCZ** und Anna **SCHMIDT**, HNr 235
oo 11.01.1919
**KLUMPNER** Anna; * 11.10.1896, + 11.02.1974 in *Waiblingen*,
Tv Lorenz K. und Juliana **SCHERER**, HNr 213
Ki: Eva * 01.10.1919, oo Kaspar **SCHALL**
Anna * 28.02.1921, oo Sebastian **POLLICH**
Juliana * 02.09.1922, oo Stefan **RITTNER**
Katharina * 22.11.1925, + 25.08.1950 in *Beinstein*, oo Andreas **RITTNER**

5717 **RENTZ**, **RENCZ** Georg; * 8./9./13.09.1894, + 11.08.1977 in *Nagybaracska/Ungarn*,
Sv Georg R., Landwirt und Anna **PERCSY**, HNr 58
oo 27.05.1919 (Doppelhochzeit)
**FAISZT**, **FEISZT** Katharina; * 27.01./26.11.1898, + 22.05.1973 in *Nagybaracska*,
Tv +Anton F. und Barbara **FÁTH**, HNr 33
Ki: Georg * 13.03.1920, oo Theresia **POLLICH**
Anton * 24.11.1925, + 29.10.1926
Josef * 13.10.1931, ist oo, lebt in *Nagybaracska/Ungarn*

Georg Rentz sen. *1894 und
Katharina geb. Faiss *1898,
Georg Rentz jun. *1920 und
Theresia geb. Pollich *1925
Aufnahme von 1941
Bildband Weprowatz, Seite 185

5718 **RENTZ** Jakob; * 12.11.1899, + 19.04.1973 in *Rastatt-Niederbühl*,
Sv Stefan R., Landwirt und Katharina **BISSINGER**, HNr 197
oo 14.10.1919 (Doppelhochzeit)
**SZAIPL**, **SEIPL** Elisabeth; * 07.02.1902, + 4.9.90 od. 8.9.91 in *Rastatt-Niederbühl*,
Tv Florian S., Landwirt und Eva **POLLICH**, HNr 431

5719 **RENTZ**, **RENCZ** Balthasar; Tagelöhner, HNr 214, * 31.03.1898, 1929 USA, Kanada
Sv Stefan R., Kaufmann und Eva **POLLICH**, HNr 415
oo 03.02.1920
**SCHMIDT** Maria; * 07./08.05.1903, Tv Karl SCH., Schmied und Katharina **ZIEGLER**

| | | |
|---|---|---|
| Ki: Lorenz | * 06.12.1920, | + 10.12.1920 |
| Anna | * 15.07.1923, | + 07.02.1925 |
| Lorenz | * 27.12.1924, | oo NN (Amerikanerin) |
| Stefan | * 27.12.1924, | oo NN (Amerikanerin) |
| NN (Sohn) | * „in Amerika“ | |

Quelle: Weprowatzer Heimatblätter, Seite 776

5720 **RENTZ**, **RENCZ** Johann; * 01.11.1896, + 02.05.1979 in *Stuttgart-Plieningen*,
Sv Peter **RENTZ** und Katharina **POLLICH**, HNr 242
oo 02.05.1922
**POLLICH** Margareta; * 09./10.10.1904, + 15.01.1955 in *Stuttgart-Plieningen*,
Tv Nikolaus P. und Katharina **POLLICH**, HNr 246
Ki: Jakob * 23.10.1925, + 15.11.1981 in *Stuttgart-Plieningen*, oo Eva **RENTZ**

5720a **RENTZ** Johann; * 03.12.1902, + 17.02.1990 in *Carlsberg/Pfalz*,
Sv Georg R. und Eva **BAUMGÄRTNER**
oo
**KOPPING** Maria; * 12.06.1908 in *Tscherwenka*, + 14.08.1989 in *Carlsberg/Pfalz*,
Ki: Andreas * 13.10.1925 *Tscherwenka*, + 07.01.1992 in *Kisdorog/Ungarn*,
oo Agnes **KULUSIC**, *15.5.1928 *Tschonopl*, +11.12.1981 *Roxheim,*
Ki: Anton * 23.09.1944, oo ; Annemarie * , oo **DE CLARA**
Johann * 03.05.1927 *Tschonopl*, oo Maria **TEPPERT** aus *Apatin*

5721 **RENCZ** Josef; Maurer, * 09.10.1903, + 14.11.1944 von Partisanen erschossen,
Sv Kaspar R. und Anna Maria **NEMET**, HNr 356
oo 06.11.1923 (Doppelhochzeit)
**KLUMPNER** Margareta; * 06./09.06.1906, + 06.04.1984 in *Stuttgart-Plieningen*,
Tv Lorenz K. und Juliana **SCHERER**, HNr 213
Ki: Eva * 29.05.1929, oo Jakob **RENTZ**

5722 **RENTZ** Josef; * 18.05.1903, + 21.01.1977 in *Sigmaringen*,
Sv Johann R. und Annamaria **PALCZER** (**BALZER**), HNr 323
oo 13.11.1923
**GOLL** Katharina; * 12.10.1905, + 15.03.1995 in *Meßkirch*, Heimatblätter, S. 363,
Tv Stefan G. und Eva **REGER**, HNr 83

5723 **RENCZ** Florian; * 27.01.1903, + 09.10.1986 in *Bad Mergentheim*,
Sv Georg R. und Anna **SCHMIDT**, HNr 265
oo 14.10.1924
**HÖFNER**, **HÄFNER** Eva; * 14.04.1906, + 09.01.1983 in *Bad Mergentheim*,
Tv Stefan H. und Anna **POLLICH**
Ki: Peter * 08.12.1930, + 05.04.1949 in *Neusäß bzw. Neuses*
Magdalena * 07.07.1932, + 15.02.1985 in *Bad Mergentheim*, oo NN **MÜLLER**

5724 **RENCZ** Nikolaus; * 14.12.1905, + 18./19.12.1976 in *Hohenlinden*,
Sv Simon R. und Magdalena **KRÄMER**, HNr 368
oo 24.11.1925
**SCHVEISGÜTH** Katharina; * 16.02.1911, + 22.10.1986 in *Hohenlinden*,
Tv Josef SCH. und Katharina **POLLICH**, HNr 224
Ki: Jakob * 30.10.1928, in *Hohenlinden*
Josef * 08.09.1937, oo Hildegard **SCHEUCHENPFLUG**

5725 **RENCZ** Jakob; * 15.12.1906, + 08.06.1965 in *Gerlingen*,
Sv Josef R. und Marianna **METZINGER**, HNr 81
oo 18.02.1927 (Doppelhochzeit)
**KLUMPNER** Maria; * 04.05.1910, + 03.08.1993 in *Gerlingen*, Heimatblätter, S. 136,
Tv Lorenz K. und Juliana **SCHERER**, HNr 213
Ki: Andreas * 06.05.1931, oo Erika **SCHWEIZER**
Rosina * 24.02.1935, oo Otmar **GUGGENBERGER**
Maria * 10.10.1946 in *Permeting bei Passau*, oo Fritz **ULRICH**

5726 **RENCZ** Anton; * 25.09.1898, + 09.04.1969 in *Liedolsheim*,
Sv Georg R. und Anna **SCHMIDT**, HNr 480
oo 07.07.1927
**POLLICH** Maria; * 26.06.1896, + 21.02.1970 in *Liedolsheim*,
Witwe von Georg **KLUMPNER**, Tv Josef P., Landwirt und Elisabeth **RENTZ**, HNr 480
Ki: Eva, vorehelich * 31.08.1924, oo Hermann **WEIßBARTH**
Elisabeth, vorehelich * 9.8.1925, + 09.12.1995 in *Karlsruhe*, oo Walter **KRAUS**
Ki: Franz * 19.11.1961 *Karlsruhe*, oo Ulrike **MARGRANDER**;
Margareta * 17.3.1963 *Hochstetten*, oo Gerald **STÜRMER**;
Helga * 14.10.1965 *Hochstetten*
Josef * 06.08.1927, oo Maria **SCHNITZLER** aus *Deronye*
Ki: Erika * 21.11.1949, Regina * 20.10.1960

5727 **RENCZ** Lorenz; * 29.03.1909, + 13.06.1975 in *Moosburg*,
Sv Simon R. und Magdalena **KRÄMER**, HNr 368
oo 23.10.1928 (Doppelhochzeit)
**SCHMIDT** Eva; * 03.09.1913, Tv Stefan SCH. und Eva **RENCZ**, HNr 487
Ki: Eva * 06.01.1933, oo Silvester **ELLBÖCK**
Magdalena * 24.10.1938, oo Horst **HAßLINGER**
Helmut Stefan * 15.06.1941, oo Marianne **STEINER**

5728 **RENCZ** Josef; * 16.03.1909, + 14.12.1980 in *Linz/Österreich*, Donauschwabe, 1.02.1981,
Sv Josef R. und Maria **METZINGER**, HNr 81
oo 08.11.1928
**KALTNER** Katharina; * 25.12.1911, + 19.05.1983 in *Linz/Österreich*,
Tv Nikolaus K. und Rosina **HUTZL**, HNr 81
Ki: Anna * 07.01.1930, oo Anton **TREUER**

5729 **RENCZ** Josef; Viehhändler, * 19.03./19.04.1908, + 04.01.1947 Lager *UdSSR*,
Sv Stefan R. und Eva **POLLICH**, HNr 415
oo 20.11.1928
**HEIM** Katharina; * 24.03.1910, + 17.10.1987 in *Herrenberg*,
Tv Stefan H. und Magdalena **SCHALL**
Ki: Konrad * 17.12.1929, oo Ingeborg **HAUPT**
Josef * 20.08.1932, + 14.03.1933

5730 **RENTZ**, **RENCZ** Johann; * 14.10.1909, + 10.02.1982 in *Rosenheim*,
Sv Johann R. und Annamaria **BALZER**, HNr 492
oo 24.09.1929
**POLLICH** Veronika; * 04.07./04.08.1912,
Tv Michael P. und Franziska **PASCHT**, HNr 647
Ki: Eva * 02.02.1933, oo Kurt **WAGNER**
Anna * 04.11.1939, oo Friedrich **SCHREDER**

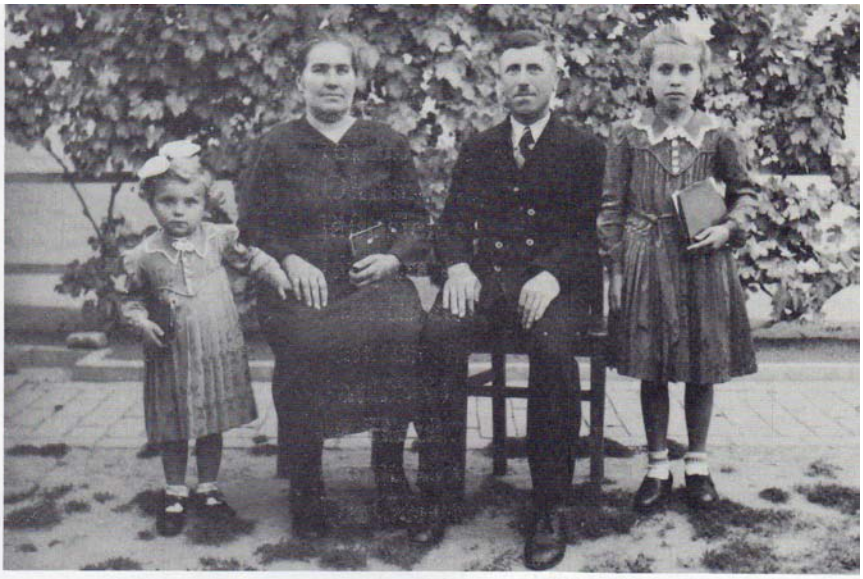

Veronika Rentz geb. Pollich *1912 und Johann Rentz *1909 (Maurer) mit den Töchtern Anna *1939 und Eva *1933 im Sommer 1943.

5731 **RENCZ** Konrad; * 15.02.1907, + 28.12.1989 in *Waiblingen*, + Heimatblätter, S. 68
Sv Josef R. und Maria **GRÓSZ**, HNr 236
oo 08.10.1929
**ABEL** Veronika; * 26.03.1910, + 17.111990 in *Waiblingen*,
Tv +Sebastian A. und Rosalia **STEINHARDT**
Ki: Maria * 23.06.1932, + 16.05.1969 in *Waiblingen*, oo Ferd. **STANZL**

5732 **RENCZ** Balthasar; * 29.01.1909 (lt. OSB *Tschonopl* 20.06.1907),
Sv Josef R. und Maria **GRÓSZ**, HNr 236
oo I, 08.10.1929
**KALTNER** Anna; * 03.01.1913, + 26.04.1932,
Tv Adam K. und Anna **POLLICH**
Ki: Josef * 25.04.1932, oo Magdalena **ECKMAYER**, in *Waiblingen*

5733 **RENCZ** Balthasar; Witwer, sonst wie zuvor
oo II, 01.10.1932 in *Tschonopl*
**LOHRBACH** Eva; * 07.02.1909 in *Tschonopl*, Witwe von Franz **KIEFNER**,
Tv Michael L. und Anna Maria **MARX**,
* 07.02.1909 bzw. * 07.10.1909 (?)
Ki: Elisabeth * 30.11.1933, oo Erwin **VOGT**
Quelle: Feith / Kainrad / Kemmer, OSB *Tschonopl*, S. 751, 2890; S. 421, 1613

5734 **RENZ**, **RENCZ** Johann; „Balserhans“, Kaufm., * 20.3.1907, + 19.3.1975 in *Sprendlingen*,
Sv Balthasar R. und Katharina **HUTZL**
oo 21.11.1929 in *Brestowatz*
**HERMANN** Barbara; * 07.01.1910 in *Brestowatz*, + 20.09.1970 in *Sprendlingen*,
Tv Jakob H. und Barbara **BRAUN**

Ki: Rosina * 23.08.1930, oo *Sprendlingen*, Adolf **MAY**, * *Frankfurt*, 4.1.1929
Ki: Rosemarie * 27.06.1957; Reinhold Adolf * 12.08.1958; Manfred Hermann * 12.05.1961 alle in *Langen*; Karl Erwin * 06.02.1963 in *Frankfurt*, + 16.6.1982 in *Offenbach*
Michael * 16.10.1932, oo *Sprendlingen*, Eva Christa **MALIGA**
Hermann * 27.06.1936, + 27./28.06.1940
Hildegard * 13.03.1943 in *Hodschag*, + 17.03.1943
Brunhilde * 23.3.1948 *Passau*, oo *Sprendlng.*, Wolfg. **SLOWIK,** * 29.9.1942 *Fft.*
Ki: Ralf * 24.11.1971 in *Langen*, + 26.11.1971 in *Frankfurt*; Birgit * 19.06.1974 in *Frankfurt*; Petra * 10.3.1978 in *Frankfurt*
Quellen: Stephan Werni und Paul Schmidt, OSB *Brestowatz*, S. 481. R 175; Martin Tuffner und Jakob Schuy, OSB *Hodschag*, S. 1107, 6151; Mitteilung von Rosi May, geb. Rentz, Dreieich

Johann Rentz (Balser Hans) *1907 und Barbara Rentz geb. Hermann *1910 mit den Kindern Michael *1932 und Rosi *1930
Aufnahme von 1934
Bildband Weprowatz, Seite 178

5734a **RENTZ** Kaspar; * 27.10.1910, + 16.08.1997 in *Frankfort, Ill. USA*,
Sv Johann R. und Magdalena **SCHMIDT**
oo 20./21.11.1930 in *Tschonopl*
**LANDGRAF** Juliana; * 03./31.12.1910 in *Tschonopl*, + 20.11.1981 wo?,
Tv Anton L. und Franziska **PREIS**, **PREIß** bzw. **PREISICH**
Ki: Stefan * 03.08.1940, oo wo?, Barbara Ann **TYRELL** (* 30.11.1939 wo?)
Ki: Robert Stephen * 1962, oo Jodi Ann **MERKLE**; Julie Ann * 1965, oo Steven **METZ**; Mary Catherine * 1969, Mark Kevin **PETRIKO**
Quellen: OSB *Tschonopl*, S. 751, 2888; Mitteilung v. Rosi May, geb. Rentz, Dreieich

5735 **RENCZ** Franz; Gemeindediener, * 20.02.1912, + 01.06.1986 in *Stuttgart*,
Sv Stefan R. und Theresia **REGER**, Tscherwenkaer Str. 31
oo 17.11.1931
**MORBACH** Theresia; * 07./08.04.1913, + 08.12.1945 *Lager Jarek*,
Tv Konrad M. und Katharina **SZOKOLA**, Tscherwenkaer Str. 29
Ki: Andreas * 08.09.1932, oo Maria **HEINRICH**, *Marbach* am Neckar

| | | |
|---|---|---|
| Rosina | * 29.05.1937, | oo Rolf **LEPOLD** |
| Theresia | * 21.02.1945, | + 11.10.1946 *Lager Gakowa* |

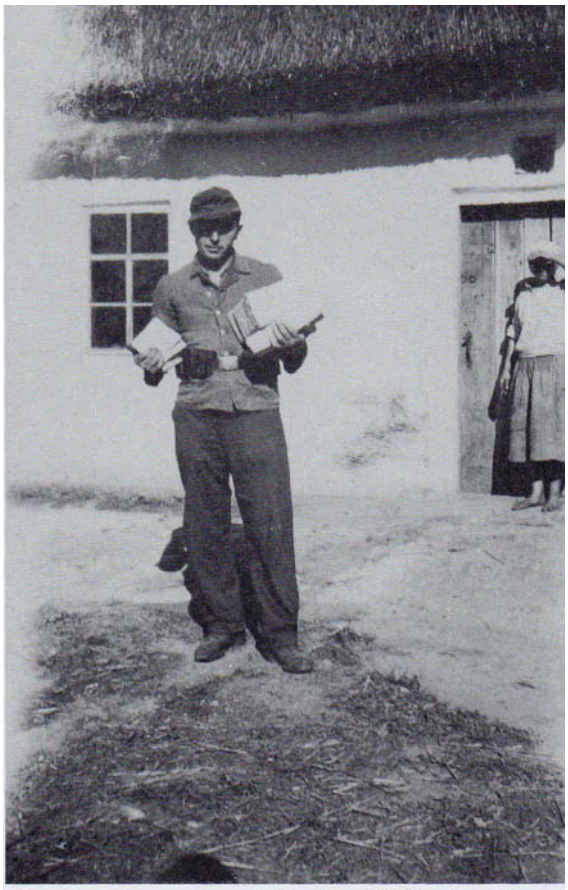

Vor einem Bauernhaus in Rußland 1942 mit Feldpost für die Kameraden: Franz Rentz *1912 (ehem. Kleinrichter).

5736 **RENZ**, **RENCZ**, **RENTZ** Anton;
* 08.04.1908, + 30.04.1960 in *Pritzwalk* bzw. *Krempendorf*,
Sv +Peter R. und Katharina **POLLICH**
oo 08.08.1935
**URNAUER** Magdalena; * 31.12.1901, + 18.02.1989 in *Meyenburg*,
Tv Sebastian U. und Magdalena **KRÄMER**

| | | |
|---|---|---|
| Ki: Eva | * 22.04.1937, | oo Stefan **VÖGTLE** |
| Katharina | * 28.02.1939, | oo Rudolf **HAAS** |
| Georg | * 28./29.03.1943, | + 02.07.1978 in *Pritzwalk* |
| Erika | * 05.07.1945, | oo Falko **JÄCKEL** |

5737 **RENCZ** Stefan; * 14./18./30.06.1914, + 31.01.1943 gefallen,
Sv Stefan R. und Theresia **RÉGER**, Königin-Maria-Str. 201
oo 11.01.1936
**HÖFNER**, **HEFNER** Barbara; * 30.05.1918,
Tv Stefan **HÖFNER** und Anna **POLLICH**, Königin-Maria-Str. 32

| | | |
|---|---|---|
| Ki: Jakob | * 05.08.1937, | + August 1939 |
| Anna | * 04.02.1940, | oo Antonio **BABASIA** |
| Hedwig | * 29.06.1942, | oo Horst **IRMER** |

5738 **RENCZ** Georg; Hechler, * 11.12.1911, + 04.02.1968 in *Crailsheim*,
Sv +Georg R. und Elisabeth **RIESZ**, Königin-Maria-Str. 145
oo 01.02.1936
**HEROLD** Katharina; * 03.09.1919, + 26.05.1979 in *Crailsheim*,
Tv Georg H. und Eva **AUGSGURGER**, Königin-Maria-Str. 119

| | | |
|---|---|---|
| Ki: Anna | * 22.02.1941, | oo Reinhardt Roland (Familienname?) |

Georg Rentz *1911 und Balthasar Straub *1938.
Aufnahme von 1941.

5738a **RENTZ** Johann; * 14.12.1914,
Sv Johann R. und Magdalena **SCHMIDT**
oo 28.04.1936 in *Tschonopl*
**MECHNICH** Katharina; * 29.01.1915 in *Kernei* oder *Tschonopl*,
Tv Franz M. und Theresia **SCHNEIDER**
Ki: Katharina * 25.05.1937 wo?, oo 24.05.1958 wo?, Robert **KIBORT**
Ki: Sue Debra * 1960, oo Joseph **LUCHECK**
Quellen: OSB Tschonopl, S. 751, 2891, Mitteilung v. Rosi May, geb. Rentz, Dreieich

5739 **RENCZ** Simon; * 20.11.1912, + .12.1944 vermißt bei *Budapest*,
Sv Simon R. und +Magdalena **KRÄMER**, König-Alexander-Str. 54,
oo 21.07.1936
**SZEIPL** Theresia; * 15.08.1921,
Tv Florian S. und Barbara **SCHAL**, Königin-Maria-Str. 109
Ki: Otto (Prof. Dr.) * 04.04.1944, oo Lini **LAFORSCH**, in Karlsruhe

5740 **RENTZ**, **RENTZ** Peter; * 19.04.1906, + vermißt,
Sv Peter R. und Katharina **POLLICH**
oo 04.05.1937
**GANTNER** Apollonia; * 01.09./01.10.1917,
Tv Georg **GANTNER** und Elisabeth **KVINTUSZ**
Ki: Elisabeth * 21.02.1938, oo Helmut **LÖW**, *Kriftel*
Jakob * 14.05.1942, oo NN **BERGHOF**, *Wiesbaden bzw. Lorsbach*

5741 **RENTZ** Georg; * 13.03.1920, + 16./17.1.1943 in der *UdSSR* als ung. Soldat gefallen,
Sv Georg R. und Katharina **FAISZ**, Sallasch 52
oo 11.02.1941
**POLLICH** Theresia; * 24.04.1925, oo II, Rudi **DUCKE** (* 14.07.1926, + 02.10.1997),
Tv Kaspar P. und Elisabeth **WEKERLE**

Brautbild von Theresia Pollich *1925 und Georg Rentz *1920 am 11. Februar 1941.

Georg Rentz *1920, Weihnachten 1942 bei der Honvéd.

5742 **RENTZ** Jakob; * 30.11.1921, + 22.11.1996 in *Crailsheim*, Heimatblätter, S. 442,
Sv +Georg R. und Elisabeth **RIESZ**
oo 10.02.1942
**ERNSZT** Rosalia; * 17.07.1923,
Tv Adam E. und Anna **SCHNUR**

5742a **RENTZ** Josef; * 06.08.1927,
Sv Anton R. und Maria **POLLICH**
oo 13.01.1949 in *Liedolsheim*
**SCHNITZLER** Maria; * 27.03.1920 in *Deronje*
Ki: Erika * 21.11.1949 in *Karlsruhe*, oo *Karlsruhe*, Heiko **MAYER**, Dr.
Ki: Melanie * 24.04.1979 in *Karlsruhe*
Regina * 20.10.1960 in Karlsruhe, oo *Liedolsheim*, Wolfgang **ROTH**
Ki: Michael * 4.8.1982 in *Karlsruhe*, Carolin * 7.3.1988 in *Karlsruhe*
Quelle: Mitteilung von Anton Petschner

5742b **RENTZ** Michael; * 16.10.1932,
Sv Johann R. und Barbara **HERMANN**
oo 02.04.1956 in *Sprendlingen*
**MALIGA** Eva Christina; * 10.07.1936 in *Breslau*,
Tv Erich M. und Hedwig **KUTSCHNER**
Ki: Ursula * 10.08.1956 in *Langen*,
Michael * 20.07.1957 in *Langen*,
Erich * 20.12.1958 in *Langen*,
Karin * 24.09.1963 in *Langen*,

**R E S C H**

5743 **RESCH** Georg; * 15.01.1908 in *Doroslo*,
Sv Peter R. und +Anna **KALTNER** (nach Herrn Distl, Jockgrim ist der Name der Mutter Rosalia RESCH, laut Kirchenbuch Doroslo, Mail vom 8.8.2012)
oo 25.10.1932

**CZÉTÉNYI** Elisabeth; * 15.12.1914,
Tv Stefan C. und Rosalia **VARGA**

**R E S S**

5744 **RESS**, **RESZ**(**SZ**), **RESCH**, **REST** Eduard bzw. Thedarius;
* 13.10.1752 in *Fridingen*, + 02.10.1812,
Sv Josef **REES**, Zöllner u. Rosalia **SPIEGEL**,
Bauer und Barbier aus "*Friedingen/Vorderösterr.*", mit Frau und Sohn und 100 fl. in *Wien*
oo 16.02.1784 in *Fridingen*
**HIPP**, **HÜPP**, **IPP** Elisabeth, * 26.02.1761 in *Fridingen*, oo II, Anton **RENTZ**,
Tv Franz **HIPP** und Rosalia **ZWICK**

| | | |
|---|---|---|
| Ki: Josef | * 08.11.1784 in *Fridingen*, | + vor 03.05.1786? |
| Christian | * 20.12.1785 in *Fridingen*, | oo Barbara **ANNA** |
| Josef | * 23.08.1787 in *Filipowa*, | + 30.08.1787 |
| Adam | * 11.04.1790 in *Filipowa*, | oo Anna Maria **BAUER** |
| Katharina | * 25.05.1792 in *Filipowa*, | + 31.05.1792 |
| Lorenz | * 10.8.1793 in *Filipowa*, ooI, Agatha **TEUFEL**; ooII, Magd. **HINGER** | |

Kinder in *Weprowatz*:

| | | |
|---|---|---|
| Heinrich | * 03.04.1796, | + 16.04.1796 |
| Margareta | * 04.08.1797, | |
| Maria (Eva) | * 24.03.1800, | + 04.03.1802, 2 Jahre alt, als Maria Eva |
| Barbara | * 21.10.1802, | + 19.08.1804 |

Quellen: WK 275.94 (03.05.1786); Johann Pertschi, OSB *Filipowa*, S. 541, R 187;
Adolf Seifert, Auswanderungen aus *Fridlingen*, in DFF, März 1996

5745 **RESZ**, **RESSZ**, **RESZSZ**, **RECZ**, **REIZ** Christian; * 20.12.1785 in *Fridlingen*,
(Sv Eduard **REES** und Elisabeth **HIPP**),
oo 10.11.1807 - Tz: Heinrich **PRUK** und Kilian **HEIM**
**AN**(**N**)**A** Barbara, * um 1786, + 02.06.1810,
Tv Georg **ANNA** (und Anna Maria **ERNST**)
Ki: Anna Maria * 09.02.1808, + 13.10.1808
Anmerkung: s. auch Werner Hacker, Auswanderungen vom Oberen Neckar, S. 178,
Nr.2087c = **REES** Christian, *Fridingen/Donau*, entlassen nach *Theis Semiglosch*,
wo er als Hoftischler bei Baron von Jetim angenommen wird.

5746 **RESS**, **RESZ**(**SZ**)), **REZ** Adam, * 11.04.1790 in *Filipowa*,
(Sv Eduard **RESS**, **REES** und Elisabeth **HIPP**)
oo 07.11.1809 - Tz: Johann **PROKH**, Christian **ERHARD**
**BAUER**, **BAUR**, **PAUER** uä Anna Maria, * 26.02.1788,
Tv Kaspar **BAUER** (und Cäcilia Sibylle **GRAFF** uä)

| | | |
|---|---|---|
| Ki: Margareta | * 03.08.1811, | |
| Elisabeth | * 20.01.1814, | oo Johann **ALEXANDER**? |
| Katharina | * 19.07.1816, | oo Josef **ALEXANDER**? |
| Eva | * 04.04.1819, | |
| Theresia | * 05.04.1821, | + 24.01.1822 |

5747 **RESZ**, **RISZSZ**, **REZ** Lorenz; Weber, * 10.08.1793 in *Filipowa*, + 26.10.1867,
(Sv Eduard **RESS** und Elisabeth **HIPP**),
Vz 1828: Nr. 326, **RIESZ** (**RESS**?) Lorenz (2 erwerbstätige Männer) Handwerker, 1 Kuh
oo I, 19.01.1813 - Tz: Georg **GROSZ**, Andreas **STRAUB**
**TEUFEL**, **TEIF**(**E**)**L**, **TAIVL** uä Agatha, * 28.10.1790 in *Weitingen*, + 07.01.1829,
(Tv Jakob **TEUFEL** und Katharina **SCHÄFER**)

| | | |
|---|---|---|
| Ki: Katharina | * 20.08.1814, | oo Josef **POLLICH**? |
| Anna | * 13.08.1816, | oo *Kula*, 26.11.1838, Michael **SCHMIDUTZ** |
| Michael | * 08.04.1819, | oo Katharina **ZIEL** |
| Elisabeth | * 24.01.1822, | oo Georg **SCHNUR** |
| Andreas | * 15.08.1824, | oo Barbara **GERNER** |
| Agatha | * 13.01.1827, | oo Michael **WECKERLE** aus *Temerin* |
| Johann | * | + 26.12.1828, 1 Tag alt, keine weiteren Angaben |

5748 **RESS** Lorenz; Witwer, sonst wie zuvor
oo II, 22.02.1829 - Tz: Anton **CZIMERMAN**, Matthias **RAUCH**
**HINGER** Magdalena und Eleonora;
* 21.02.1806 in *Untertalheim*, + 19.11.1872, "aus *Vürtenberg*",
(Tv Markus Evangelista H. und Maria **KLÄGER**)

Ki: Eva * 11.12.1829, oo Adam **SCHWÄRTZLER**
Lorenz * 22.07.1834, oo *Apatin*, 6.02.1865, Anna **KERZINGER**
Quellen: Wilhelmine Wier, Die deutschen Familien von *Temerin*, S. 468, 2399;
Mitteilung von Adolf Seifert, Saulgau

5749 **RESZ**, **RESS**, **RESSZ** Michael; HNr 333, * 08.04.1819, + 04.02.1892,
(Sv Lorenz **RESS** und Agatha **TEUFEL**)
oo 24.05.1840 - Tz: Fidel **RACK**, Peter **NUSZ**
**ZIEL**, **CZIL**(**L**), **CZIEHL**, **TILL**, **ZILL** uä Katharina; * 06.12.1821, + 29.05.1897,
(Tv Franz **ZIEL** und Anna **FATH**)
Ki: Katharina * 26.08.1841, + 27.06.1846
Jakob * 16.07.1843, + 29.07.1843
Magdalena * 27.09.1844, + 15.06.1861
Katharina * 21.12.1847, + 26.08.1849
Jakob * 30.03.1850, oo Anna **DUHACSEK**
Anna * 24.06.1852, + 22.08.1867
Adam * + 18.12.1855 „Neo natus“ (Neugeboren)
Adam * 03.05.1858, + 12.04.1871
Lorenz * 18.01.1861, + 23.01.1861
Michael * 30.06.1862, oo Katharina **SCHERER**

5750 **RESZ**, **RESS** Andreas; HNr 20, * 15.08.1824, + 13.03.1854,
Sv Lorenz **RESZ** und Agatha **TEUFEL**
oo 25.11.1850 - Tz: Christian **ERHARD**, Franz **BÜSHL**
**GERNER**, **KERNER**, **KEMMER** Barbara; * um 1831-33, + 22.10.1885 in *Temerin*,
oo II, Josef **SCHERER**,
Tv Josef **GERNER** und Barbara **KÉFER**
Ki: Barbara * 21.10.1851, + 24.09.1876 in *Temerin*
Nikolaus * 12.01.1854, + 08.04.1854
Quelle: Wilelmine Wier, Die deutschen Familien von *Temerin*, Nr 1858 und 2052

5751 **RESZ**, **RESSZ** Jakob; Weber, Tagelöhner, HNr 333, * 30.03.1850,
Sv Michael **RESSZ** und Katharina **CIEL** (**ZIEL**), HNr 333
oo I, 21.08.1871 - Tz: Jakob **GUT**, Christian **MARTH**
**DU**(**H**)**ACSEK**, **TUACSAK**, **DUATSEK** uä Maria Anna; * 26.09.1850, + 11.04.1886,
Tv Jakob **DUACSEK** und Marianna **FLEIT**, HNr 318
Ki: Katharina * 24.09.1872, oo Lorenz **SCHMIDT**
Marianna * 10.10.1874, + 09.04.1875
Jakob * 19.12.1876, oo Katharina **GUTH**
Michael * 26.01.1879, oo Barbara **RENTZ**
Anna * 06.04.1880, oo Josef **KLOPKA**
Magdalena * 31.12.1881, + 04.09.1887
Lorenz * 07.08.1883, oo Barbara **PASCHT**
Marianna * 14.04.1885, oo Johann **STRAUB**

5752 **RESS** uä Jakob; Witwer, sonst wie zuvor
oo II, 06.06.1887 - Tz: Jakob **ENDLEIN**, Johann **REMLINGER**
**HIRSCHMANN** Eva; * 09.11.1859, + 16.12.1928,
Tv Josef H. und Margareta **SÁFÁR**, HNr 266
Ki: Leonhard * 10.02.1888, + 23.02.1888
Josef * 11.03.1889, + 23.03.1889
Josef * 04.05.1890, oo Apollonia **WESTLMAYER**
Theresia * 12.05.1892, + 13.01.1895
Magdalena * 24.08.1894, + 18.10.1894
Eva * 24.08.1894, + 01.11.1894
Theresia * 12.02.1896, o-o, oo Paul **MOHR**
Sebastian * 02.07.1899, + 02.07.1901
Adam * 19.09.1902, oo Margareta **DISTL**

5753 **RESS**, **RESZ** Michael; Kaufmann, HNr 129, * 30.06.1862,
Sv Michael R. und Katharina **ZILL**, HNr 333
oo 21.11.1882 - Tz: Georg **POLICH**, Nikolaus **PLECHL**
**SCHERER** Katharina; * 01.12.1864,
Tv Adam SCH. und Anna **WEISZBART**, HNr 239
Ki: Anna * 27.12.1883, + 29.12.1883

| | | |
|---|---|---|
| Katharina | * 14.12.1884, | + 12.01.1885 |
| Eva | * 15.12.1885, | + 15.12.1885 |
| Nikolaus | * 23.05.1888, | + 22.06.1888 |
| Marianna | * 08.09.1889, | oo Florian **REMLINGER** |
| Michael | * 21.01.1892, | + 05.02.1892 |
| Anna | * 30.01.1894, | oo Josef **BAJAZET** |
| Engelberta | * 03.11.1905, | + 02.12.1911, als Berta |

5754 **RESZ**, **RESS** Jakob; Rechenmacher, HNr 98, * 19.11.1876, + 6.3.1946 Lager *Jarek*,
Sv Jakob **RESZ**, Weber und +Anna **DUHACSEK**, HNr 333
oo 30.06.1898
**GUTH** uä Katharina; * 03.03.1877, + 21.10.1945 Lager *Jarek*, o-o,
Tv Josef **GUT**, Weber und Barbara **MAYER**, HNr 387

| | | |
|---|---|---|
| Ki: Katharina | * 13.10.1899, | oo Johann **POLLICH** |
| Anna | * 16.09.1901, | oo Christian **GUTH** |
| Barbara | * 06.08.1903, | oo Johann **SZOKOLA** |
| Johann | * 25.07.1907, ledig, taubstumm, + 1945 Lager *Jarek* | |
| Eva | * 07.08.1909, | oo Karl **JANTZ** |
| Maria | * 19?.3.1911, | + 04.04.1911 |
| Jakob | * 21.06.1912, | + 04.07.1912 |
| Josef | * 26.04.1914, | + 06.05.1914 |

Jakob Ress (Weber) * 1876
Bildband Weprowatz, Seite 157

Die Hanfschneider Johann Ress *1907 (taubstumm) und Vater Jakob Ress *1876 (Weber)

5755 **RESZ** Lorenz;
oo
**SCHMIDT** Katharina; * um 1873, + 09.03.1924, 51 J, uxor

5756 **RESS**, **RESZ** Michael; Tagelöhner, * 25./26.01.1879, + 14.4./21.10.1948 in *München*, 1907 nach USA, 1912 zurück, Sv Jakob **RESS**, Weber und Anna **DUHACSEK**, HNr 160
oo 19.02.1903
**RENTZ** Barbara; * 13.05.1881, + 08.06.1964 in *München*, oo I, Johann **KLEEMANN**, Tv Balthasar R. und Apollonia **FAIDER**

| | | |
|---|---|---|
| Ki: Anna | * 03.12.1903, | oo Anton **STRAUB** |
| Apollonia | * 29.07.1905, | oo Karl **REGER** |
| Barbara | * 19.02.1907, | oo Lorenz **LEH** |
| Maria | * 07.06.1912, | oo Florian **POLLICH** |
| Franz | * 06.10.1913, | oo I, Anna **SCHMIDT**; oo II, Magd. **KNEBL** |

Quelle: Weprowatzer Heimatblätter, Seite 776

Barbara Ress geb. Rentz *1881 mit Enkelin Emma Reger *1925 »un in dr Pelzkappe« Michael Ress *1879 mit den Enkeln Florian Pollich *1936, Bernhard Pollich *1931. Aufnahme von 1940.

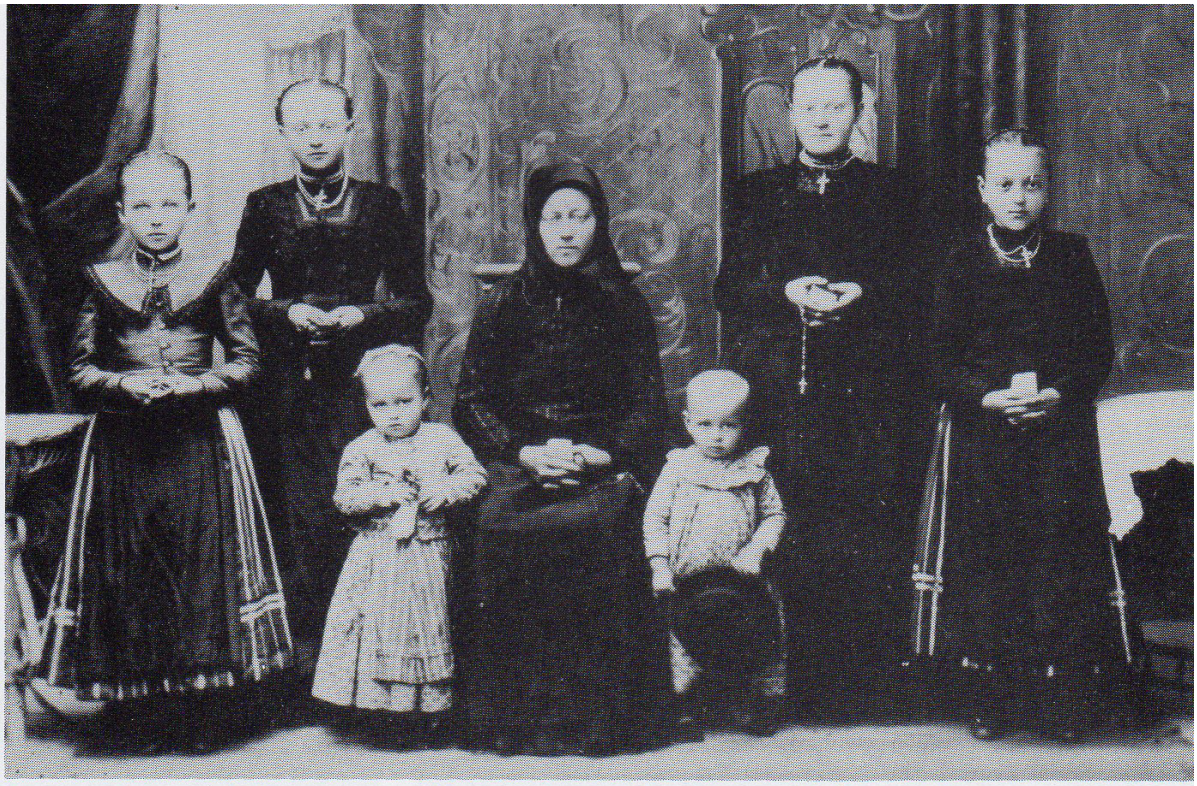

Barbara Ress mit ihren sechs Kindern in der Tracht von 1915. Von links: Apollonia *1905, Anna *1906, Eva Klemann *1900 (aus 1. Ehe), Barbara *1907, Barbara Ress geb. Rentz *1881, Maria *1912. In der Kutte mit dem Hut in der Hand: Franz *1913, der in den 30er Jahren viele der in diesem Bildband veröffentlichten Bilder gemacht hat. Aufnahme von 1916.

5757 **RESZ**, **RESS** Lorenz; Tischler, HNr 52b, * 07.08.1883,
Sv Jakob **RESZ**, Weber und Anna **DUHACSEK**, HNr 160
oo 20.11.1906
**PASCHT** Barbara; * 08.10.1888, + 28.03.1924,
Tv Anton P., Schuster und Theresia **WESNER**, HNr 52
Ki: Maria * 11.11.1907, + 03.12.1907
Barbara * 29.03.1910, oo *Kula*, Josef **RIESS**
Josef * 21.12.1911, + 18.11.1912
Anton * 06.05.1914, oo *Kula*, Theresia **HUPPERT**,
+ 13.03.1995 in *Kula*, Heimatbl., S. 441
Quelle: Familienbuch Kula, Nr, 13529 usw.

5758 **RESZ** Josef; * 04./12.05.1890,
Sv Jakob **RESZ**, Tagelöhner und Eva **HIRSCHMANN**, HNr 160
oo 28.10.1913
**WESTLMAYER** Apollonia; * 18.01.1896,
Tv Adam W. „tejgyaros“ (Milcherzeuger?) und Susanna **ZVEIG**, HNr 254
Ki: Eva * 03.10.1914,

5759 **NN** NN;
o-o
**RESZ** Theresia; * 12.02.1896, oo Paul **MOHR**,
Tv Jakob R. und Eva **HIRSCHMANN**
Ki: Jakob * 24.05.1916, oo Katharina **GROß**

5760 **RESZ** Adam; * 05./19.09.1902, + 10.02.1983 in *Stuttgart*, lt. HOKartei,
Sv Jakob R. und Eva **HIRSCHMANN**, HNr 160
oo 03.06.1924
**DISZTL** Margareta; * 14.11.1903, + 25.12.1986 in *Stuttgart-Bergheim*,

Tv Anton D. und Annamaria **SZAUER**, HNr 240
Ki: Magdalena * 18.10.1925, oo NN **WEIGAND**
Eva * 23.09.1927, in *Stuttgart*
Anna * 07.10.1929, oo NN **KARL**

Adam Ress *1902 und Margaretha Ress geb. Distel *1903 mit Töchtern Eva *1927, Magdalena *1925 und Anna *1929. Aufnahme von 1944.

5761 **RESZ** Franz; * 06.10.1913, + 30.01.1985 in *Ingolstadt*, lt. HOKartei,
Sv Michael R. und Barbara **RENCZ** bzw. **RENZ**
oo I, 01.05.1934
**SCHMIDT** Anna; * 01.07./31.08.1916,
Tv Nikolaus SCH. und Magdalena **SCHAL**
5762 **RESS** Franz; Witwer, sonst wie zuvor
oo II, 05.02.1940
**KNEBL** Magdalena; * 05.07.1916 in *Hodschag*,
Tv Johann K. und Magdalena **BRUNNER**
Ki: Wilhelm * 14.02.1942, in *Ingolstadt-Gerolfing*, lt. HOKartei
Ewald * 17.07.1943, in *Ingolstadt-Gerolfing*, lt. HOKartei

Bei Franz Ress im Garten im Sommer 1943. Theresia Stahl *1926, Magdalena Ress geb. Knebl *1916 mit Kindern Ewald *1943 und Willi *1942, Emmy Reger *1925, Urlauber Jakob Straub *1922, Franz Ress *1913.

5763 **RESZ** Jakob; * 24.05.1916, + 23.10.1943 gefallen in *Rußland*, , lt. HOKartei,
Sohn von Theresia **RESZ**, Königin-Maria-Str. 195
oo 08.04.1937
**GRÓSZ** Katharina; * 24.11.1919, + 10.2.1994 in *Klein Wokern*, Heimatblätter, S. 207
Tv Jakob G. und Theresia **KÜHNER**
Ki: Josef * 01.03.1940, in *Neu Strenz*
Elfriede * 27.08.1942, oo NN **CZERWINSKI**, lt. HOKartei,

**R E S E L I**, siehe **R I E S E L E**

5764 **RESZELI** Anton,
Sv Paul **RESZELI**
oo 18.04.1825 - Tz: Georg **GROSZ**, Franz **FAT**
**KARCH** Barbara, * 30.12.1804, + 13.11.1841 in *Josefsdorf* (*Zabalj),*
Tv Simon **KARCH** (und Maria Anna **PETER**)
Ki: Hermann * 31.03.1827, oo Elisabeth **PECSY**
Barbara * um 1829 wo?, + 13.06.1835 in *Josefsdorf*
Anna Maria * 07.08.1832, oo
Antonia * 29.05.1836 *Josefsdorf*, Ioo Kula, Johann **DOCHNAL**,
IIoo Franz **TEX**, IIIoo Michael **BREITENBACH**
Elisabeth * 12.06.1838 *Josefsdorf*, Ioo Ferd. **DISTL**, IIoo Johann **TEPPERT**
Adam * 14.08.1841 *Josefsdorf*, + 20.11.1841 in *Josefsdorf*
Quelle: Familienbuch Kula, Nr. 13531

5765 **RESELI** Anton; wie zuvor?
oo
**SEIDL** Franziska;
Ki: Adam * 01.07.1845 in *Josefsdorfj* (*Zabalj),*
Quelle: Josef Fridrich, OSB *Zabalj* (*Josefsdorf*), S. 253, R 057

5766 **RESZELI** uä Hermann; * 31.03.1827, + 10.03.1871,
Sv Anton **RESZELI** und Barbara **KARCH**
oo 09.10.1849 - Tz: Nikolaus **MART**, Paul **NUSZ**
**PECSY**, **PECSI** Elisabeth; * 12.09.1827, + 05.01.1867,
Tv Matthias P. und Katharina **LEX**
Ki: Eva * 12.05.1852, + 20.06.1852
Katharina * um 1853, wo?, oo *Deronye*, 24.8.1875, Jakob **SCHMIDT**, Witwer

5767 **NN** NN;
o-o
**RESZELI** Katharina; HNr 336,
Ki: Nikolaus * 22.12.1874, + 30.01.1875

**R E U T E R**

5768 Vz 1828: Nr. 295, **REUTER** Jakob (2 erwerbstätige Männer), Jude?

**R I B A R**

0000 **RIBÁR** Stefan;
oo
**NN** Maria;
Ki: Johann ~ 29.08.1767, Tp: Martin **TAKÁCS** und Ehefrau Katharina

**R I E D I N G E R**

5769 **RI(E)DINGER**, **RITINGER**, **RUDINGER** Johann Georg; * um 1749, + 06.11.1800,
oo 16.02.1773 in *Acsa* (*Vértesacsa* bzw. *Atschau/Schildgebirge*)
**WIND**, **VIND** Anna Maria, * um 1754, oo II, Josef **FRANCZIA** aus *Temerin*

| | | |
|---|---|---|
| Ki: Magdalena | * um 1775, | + 16.03.1775 in *Filipowa*, 5 Tage |
| Johann | * um 1776, | + 02.02.1777 in *Filipowa*, 4 Monate |
| Maria Anna | * 02.04.1778 in *Filipowa*, | oo Josef **MESZAROS** |
| Georg | * 27.08.1780 in *Filipowa*, | oo Katharina **SEBÖK** |
| Magdalena | * 20.08.1782 in *Filipowa*, | + 03.07.1785 in *Filipowa* |
| Cäcilia | * 12.05.1785 in *Filipowa*, | oo Johann **HEGEDÜS** |
| Anna M. | * 17.03.1790 in *Filipowa*, | |
| | + 21.12.1794 in *Weprowatz*? oder + 28.03.1790 in *Filipowa*? | |
| Heinrich | * 14.04.1792 in *Filipowa*, | |
| | + 06.01.1794 in W. als Emmerich? oder + 21.12.1894 in *Filipowa*? | |
| Barbara | * 28.08.1794, | + 01.02.1801 |
| Klara | * 20.03.1797, | + 27.02.1799 |

Quellen: Johann Pertschi, OSB *Filipowa*, S. 543, R 199; Stefan Stader, FB *Atschau* = *Vértesacsa*, S. 180, 1261

5770 **RIDINGER** Georg; * 27.08.1780 in *Filipowa*, + 28.01.1836 (Ehefrau: Klara),
Sv Georg **RIDINGER** und Anna **VIND**,
Vz 1828: Nr. 018, **RIDINGER** Georg (3 erwerbstätige Männer) 17 Joch Ackerland, 16 ½ Joch Wiesen, 1 Kuh, 2 Pferde, 1 Schwein
oo 18.11.1799 - Tz: Franz **FÜSTÖS**, Johann **UDVARY**
**SEBÖK** Katharina; * um 1779, + 08.01.1851,
Tv Johann **SEBÖK** und Elisabeth **GYERTYA**

**R I E D L**

5771 **RIDL** Anton; aus *Temerin*
oo
**S(C)HVAGER** Rosalia; * um 1822, + 07.08.1849, 27 J

5772 **RIEDL**, **RIDL**, **RITTL** Anton; Witwer (der Margareta **FUDERER**?) aus *Temerin*,
* um 1817-18, + 23.11.1848
oo II, 08.11.1846 - Tz: Michael **MORITZ**, Georg **BICZINGER**
**TEUFEL** Magdalena; * 11.01.1828, + 25.01.1906, oo II, Georg **POLLICH**,
Tv Josef T. und Magdal. (Elisab.) **HILL** (= Stiefmutter, richtig Theresia **LAUSCHEK**!)

| | | |
|---|---|---|
| Ki: Barbara | * 30.10.1848, | + 23.05.1849 |
| Margareta | * 30.10.1848, | + 21.11.1848 |

Quelle: Wilhelmine Wier, Die deutschen Familien von *Temerin*, S. 377, 1861, 1862

5773 **RIEDL** Jakob; * um 1832-38, + 06.02.1890 in *Temerin*,
Sv Anton R. und Margareta **FUDERER**
oo 13.01.1857 - Tz: Franz **BÜSCHL**, Georg **SCHMID**
**FRIDRICH** Rosalia (Rosina); * 10.02.1839, + 22.11.1912 in *Temerin*,
Tv Andreas F. und Anna **GANTNER**, HNr 29
Das Ehepaar lebte in *Temerin*, dort 10 Kinder
siehe auch Wilhelmine Wier, Die deutschen Familien von *Temerin*, S. 378, 1865

5774 **RIEDL** Josef; * 16.02.1854 in *Temerin*, Witwer der Katharina **MÜLLER**,
Sv Kaspar R. und Elisabeth **SCHRANCZ**
oo 06.05.1879 - Tz: Josef **METZINGER**, Michael **MÓÓR**
**SCHERER** Anna; * 30.12.1862, + 05.01.1950 in *Enzersdorf bei Passau*,
Tv Kaspar SCH. und Katharina **VEISZBART**, HNr 3
6 Kinder in *Temerin* (1880-1890)
siehe auch Wilhelmine Wier, Die deutschen Familien von *Temerin*, S. 379, 1869

5775 **RIEDL** Johann; * 20.11.1859 in *Temerin*, + 08.05.1938 in *Temerin*,
Sv Kaspar R. und Elisabeth **SCHRANTZ**
oo 05.07.1880 - Tz: Josef **METZINGER**, Anton **RENTZ**
**BISSINGER** Eva; * 13.11.1865, + 21.09.1938 in *Temerin*,
Tv Anton B. und Eva **SCHNUR**, HNr 97
2 Kinder in *Temerin*
Quelle: Wilhelmine Wier, Die deutschen Familien von *Temerin*, S. 378, 1866

**R I E S S**

5776 **RIESS**, **RIZZ**, **RIS**, **Riß** uä Johann Georg; * 05.01.1729 in *Atschau*, + vor 09.11.1817,
Sv Jakob Adam R. und Anna Katharina **NN**
oo I, 01.02.1752 in *Acsa (Vertesacsa = Atschau im Schildgebirge/Ungarn)*
**HUFNAGL**, **HUFFNAGEL** Anna Maria, * um 1734, + 04.10.1758 in *Vértesacsa*,
Kinder in *Vértesacsa*:

| | | |
|---|---|---|
| Anna Maria | * 13.12.1752, | + 20.08.1761 |
| Elisabeth | * 30.08.1754, | |
| Michael | * 12.01.1757, | + 05.08.1758 |

5777 **RIESS** uä Johann Georg; Witwer, sonst wie zuvor
oo II, 14.10.1759 in *Acsa (Vértesacsa = Atschau im Schildgebirge/Ungarn)*
**WEH**, "**GENG**" Anna Maria; Witwe, (wahrscheinlich eine geb. **WEH** und verw. **GENG**),
* um 1732, + 24.03.1770 in *Filipowa*
Kind in *Vértesacsa*:

| | | |
|---|---|---|
| Michael | * 31.03.1760, | oo *Filipowa*, Kath. **ZIEGL**/**ZIEGLER**, *Parabutsch* |
| ?, Katharina | * um 1766-69, | oo Konrad **HARTMANN**? |

5778 **RIESS** uä Johann Georg; Witwer, sonst wie zuvor
oo III, 18.05.1770 in *Filipowa*
**JUNG** Franziska, * um 1747-50, + 09.11.1817 in Weprowatz (alias **RIZZ**), 70 J, Witwe
Kinder in *Filipowa* geboren:

| | | |
|---|---|---|
| Ferdinand | * 06.10.1772, | + 19.06.1782 in *Filipowa* |
| Thomas | * um 1775, | oo I, *Filipowa*, Katharina **JEGL**; |
| | | oo II, *Weprowatz*, Anna Maria **ENDLEIN** |
| Martin | * 11.1776, | + 10.11.1776, 8 Tage alt, in *Filipowa* |
| Maria Anna | * 20.10.1777, | oo *Kernei*, Matthias **GÄRTNER** |
| Martin | * 31.05.1779, | + 13.06.1779 in *Filipowa* |
| Franziska | * 30.06.1780, | + 11.01.1782 in *Filipowa* |
| Martin | * 22.09.1782, | oo *Weprowatz*, Anna Maria **WAGNER** |
| Franziska | * 07.02.1785, | oo *Weprowatz*, Josef **ETTI**? |
| Simon | * 20.04.1787, | oo *Weprowatz*, Martha **TEUFEL** |
| Ferdinand | * 04.04.1789, | oo *Weprowatz*, Katharina **PFEIFFER** |
| Johann | * 19.06.1791, | oo *Kernei*, Anna Maria **THEBES** |
| Maria Magdalena | * 04.10.1793, | + 21.04.1797 in *Filipowa* |

Quellen: Johann Pertschi, OSB *Filipowa*, S. 543, R 202 und 204; Stefan Stader, FB *Lauschbrünn=Lovasberény im Schildgebirge*; Stefan Stader, FB Atschau, S. 182, 1272; Joh. Schmidt, FB *Kernei*, S.303, A 192, S. 341, G 027, S. 304, R 193

5779 **RIEß** Michael; * 31.03.1760 in *Vértesacsa = Atschau im Schildgebirge/Ungarn*,
(Sv Johann Georg R. und Anna Maria „**GENG**“ bzw. **WEH**)
oo 13.02.1785 in *Filipowa*
**ZIEGLER**, **ZIEGL** Katharina; * um 1764, + 08.12.1792? (als Katharina **STRIZKIN**?),
Tv Georg Z. und Christina **NN**
Ki: Franziska * + 02.09.1786 in *Filipowa*, ½ J alt
weitere 5 Kinder in *Parabutsch* ( 1786-1792)

5780 **RIEß** Michael; Witwer, sonst wie zuvor
oo 08.01.1793 in *Parabutsch*
**SENKZLIN**, **SINGLER** Barbara; Virgo,
11 Kinder in *Parabutsch* (1793-1815)
Quellen: Johann Pertschi, OSB *Filipowa*, S. 544, R 204

5781 **RISZ**, **RIZ**(**Z**) uä Thomas; * um 1775,
Sv Georg **RIESS** und Franziska **JUNG**
oo I, 24.01.1797 in *Filipowa*
**JEGL, JEKL, IGLIN, JEGLISZ, NEU** uä Katharina; * um 1775, + 15.01.1815,
Tv Johann **JEGL** und Anna **HESS**, *Brestowatz*
Ki: Anton * 09.06.1798 in *Filipowa*, oo I, Marg. **GFRERER**; ooII, Rosa. **HEIM**

| | | |
|---|---|---|
| Barbara | * 26.09.1799 in *Filipowa*, + 17.02.1800 in *Filipowa* | |
| Marianna | * 29.04.1801, | oo Michael **REGER** |
| Johann | * 22.02.1803, | oo Barbara **QUINTUS** |
| Johann Georg | * 14.10.1804, | + 23.11.1804 |
| Georg | * 07.09.1805, | + 09.11.1808 |
| Ottilia | * 26.09.1807, | oo *Kula*, 20.11.1831, Sebastian **WILBUR** |
| Katharina | * 28.12.1809, | + 28.01.1812 |
| Thomas | * 19.11.1811, | + 24.11.1811 |
| Georg | * 03.10.1813, | + 12.10.1813 |
| Anna | * 15.01.1815, | * 27.02.1815 in *Kernei* |

5782 **RIESS** Thomas; Witwer, sonst wie zuvor
oo II, 06.02.1815 - Tz: Michael **SCHVEISGUT**, Georg **VELSCH**
**ENDLEIN** Anna Maria, * 12.04.1793, + 17.05.1860, oo II, Josef **RUMMELFANGER**,
Tv Konrad **ENDLEIN** (und Margareta **HENRICH**)

| | | |
|---|---|---|
| Ki: Eva | * 22.12.1815, | + 01.01.1816 |
| Anna Maria | * 06.12.1816, | + 14.12.1816 |
| Christian | * 03.05.1818, | oo *Kernei*, Katharina **HOFFMANN** |
| Barbara | * 26.03.1820, | oo Anton **HEROLD** aus *Siwatz* |
| Martin | * 11.11.1821, | + 18.12.1873 |
| Margareta | * 07.12.1823, | + 04.12.1831 |
| Josef | * 07.03.1826, | + 17.11.1831 |

Quellen: Johann Pertschi, OSB *Filipowa*, S. 544 ff, R 207; Johann Schmidt, FB *Kernei*, S. 303, R 192

5783 **RIES**, **RISZ**(**SZ**), **RIZ**(**Z**) Martin; * 22.09.1782 in *Filipowa*, + 16.03.1833 in *Kula*,
Sv Georg **RIZ** und Franziska (**JUNG**),
Vz 1828: Nr. 321, **RIESZ** Martin (2 erwerbstätige Männer) 17 Joch Ackerland, 16 ½ Joch Wiesen, 1 Kuh, 2 Pferde
oo 31.01.1804 - Tz: Georg **KORCH**, Franz **GABRIEL**
**WAGNER**, **VAGNER** Anna (Maria); * 31.1.1784 in *Batschsentiwan*, + 18.3.1847 in *Kula*,
Tv Friedrich **WAGNER** und Anna **MAJER**

| | | |
|---|---|---|
| Ki: Elisabeth | * 17.03.1805, | oo Jakob **MESLI** |
| Josef | * 25.02.1808, | + 02.03.1808 |
| Margareta | * 09.04.1809, | oo Johann **PARTENTZ** aus *Kula* |
| Josef | * 01.01.1812, | Ioo *Kula*, Anna M. **LENZ**, IIoo *Kula*, Kathar. **BLESIUS**; IIIoo *Kula*, A. **SCHWENDEMANN** |
| Stefan | * 25.12.1813, | Ioo *Sombor*, Theresia **AIGL**, IIoo *Sombor*, Rosalia **LAMASZ** |
| Martin | * 01.10.1816, | + 19.11.1833 in *Kula* |
| Georg | * 29.04.1819, | + 10.07.1827 |
| Franz | * 30.07.1821, | |
| Eleonora | * 08.05.1823, | + 20.01.1828 |

5784 **RI**(**E**)**SZ**, **RIZ**(**Z**), **RISZSZ** Simon; * 20.04.1787 in *Filipowa*, + 11.07.1838,
Sv Georg **RISZ** (und Franziska **JUNG**),
Vz 1828: Nr. 019, **RIESZ** Simon (3 erwerbstätige Männer) 25 ½ Joch Ackerland, 24 ¾ Joch Wiesen, 4 Joch Weinberge, 2 Kühe, 3 Pferde, 1 Schwein,
Vz 1828: Nr. 311, **RIESZ** Simon (6 erwerbstätige Männer) 2 2/3 Joch Weinberge, 1 Kuh
oo 13.01.1806 - Tz: Jakob **MATHIAS**, Peter **TORGL**
**TEUF**(**E**)**L**, **TEIF**(**E**)**L** uä Martha, * 18.07.1785 in *Weitingen*, + 22.07.1849,
(Tv Jakob **TEUFEL** und Katharina **SCHÄFER**)

| | | |
|---|---|---|
| Ki: Franz | * 16.01.1808, | oo Susanna **ALEXANDER** |
| Georg | * 14.10.1809, | oo Marianna **SCHWEISSGUT** |
| Simon | * 11.11.1811, | oo I, Rosalia **ADAM**, *Filipowa*; oo II, Anna **TIEFENBACHER**, *Gajdobra* |
| Josef | * 09.10.1815, | oo Magdalena **TIEFENBACH**, *Gajdobra* |
| Juliana | * 01.10.1817, | oo Adam **SCHWEISSGUT** |
| Rosalia | * 28.08.1819, | oo Johann **FATH** |
| Fabian | * 19.01.1822, | + 17.08.1831 |
| Johann | * 02.07.1824, | + 14.08.1831 |
| Katharina | * 03.05.1826, | oo Jakob **WECKERLE** |

5785 **RISZ**, **RIZ**(**Z**), **RESZ** Ferdinand, * 04.04.1789 in *Filipowa*,
(Sv Johann Georg **RIESS** und Franziska **JUNG**)

oo 05.02.1810 - Tz: Andreas **PFEIFFER** aus *Kernei* und Nikolaus **SCHREDER**
**PFEIF(F)ER**, **FEIFFER** Katharina; aus *Kernei* (bzw. *Handschuhsheim*), * um 1788,
Iloo Kula, 25.09.1814, Jakob **BLESIUS**
Tv Georg **PFEIFFER** (und Margareta bzw. Adelheid **PETERS**)
Ki: Katharina * 01.01.1811, + 13.11.1811
Georg * 04.04.1812,
Quelle: Johann Schmidt, FB *Kernei* II, S. 228, P 158; FB Kula, Nr. 01192

5786 **RIESS** Johann; * 19.06.1791 in *Filipowa*, + 11.11.1829 in *Kernei*,
Sv Johann Georg R. und Franziska **JUNG**
oo 07.11.1815 in *Kernei* - Tz: August **EHRLICH**, Michael **LANDHERR**
**THEBES** Anna Maria; * 10.12.1798 in *Kernei*, oo II, *Kernei* Franz **JOCKL**,
Tv Ignaz T. und Juliana **SCHMICH**
6 Kinder in *Kernei* (1816-28), darunter:
Johann * 01.07.1821,
Eva * 22.01.1824, FPr 1842, oo Johann **RITTNER**
Quellen: Johann Pertschi, OSB *Filipowa*, R 202; Johann Schmidt, FB *Kernei* II, S. 302, R 193

5787 **RIESS**, **RI(E)SZ** Anton; HNr 152, * 09.06.1798 in *Filipowa*, + 13.11.1871,
(Sv Thomas **RIESS** und Katharina **JEGL**)
oo I, 26.11.1820 - Tz: Johann **SCHERER**, Michael **SVEISZGUT**
**GFRERER** uä Margareta; * 16.12.1799, + 03.08.1849,
(Tv Matthias **GRERER** und Anna Maria **WILK**)
Ki: Anna * 13.11.1821,
Johann * 06.06.1823, oo I, Marg. **STRAUB**; oo II, Maria **SEIPEL**
Anton * 15.07.1825, + 18.04.1832
Fabian * 20.01.1827, + 25.06.1835
Matthias * 29.10.1828, + 05.03.1834
Katharina * 05.12.1830, + 02.01.1831
Katharina * 17.03.1833, oo Kaspar **HIRSCHMANN**
Maria * 13.08.1835, oo Josef **URNAUER**
Magdalena * 18.09.1837, oo I, Jakob **KLEIN**; oo II, Paul **HÖFFNER**
Matthias * 25.10.1839, + 09.08.1849
Katharina * um 1848, + 04.08.1849, 1 Jahr alt

5788 **RIESS** Anton; Witwer, sonst wie zuvor
oo II, 02.03.1851
**HEIM**, **HAIM** Rosalia, * 02.02.1810, + 27.07.1873, Witwe des Franz **KARCH**,
(Tv Sebastian **HEIM** und Anna Maria **SCHNUR**)
Ki: Konrad * 03.05.1854, oo I, *Brestowatz*, Anna **KASS**; oo II, *Brestowatz*, Ther. **SCHWEIGERT**; oo III, *Brestowatz*, Kath. **KUTSCHNER**; oo IV, *Brestowatz*, Gertrud **KÜHN**
Quelle: Stephan Werni und Paul Schmidt, OSB *Brestowatz*, S. 486, R 227

5789 **RI(E)SZ** Johann, * 22.02.1803, + 06.08.1873,
Sv Thomas **RISZ** (und Katharina **JEGL**)
oo I, 16.11.1825
**QUINTUS** Barbara; * 22.07.1805, + 14.03.1846,
(Tv Paul **QUINTUS** und Margareta **WEBER**)
Ki: Franziska * 11.03.1827, oo I, Georg **STOLTZ**, oo II, *Kula*, Karl **ALMÁSY**
Katharina * 20.01.1829, oo Matthias **GABEL**
Andreas * 10.09.1831, oo *Kula*, 11.9.1843, Barbara **LANDHERR**
Anna * 11.10.1835, + 15.08.1840, keine weiteren Angaben
Barbara * 21.02.1840, + 17.08.1849
Margareta * 30.12.1841,

5790 **RIESS** Johann; Witwer, sonst wie zuvor
oo II, 16.08.1846
**PINGER** Elisabeth, * um 1794-1802, + 07.08.1864,
Witwe des Michael **GANTZMANN** aus *Kula*

5791 **RISZ** Josef;
oo
**KESZLER** Apollonia;
Ki: Apollonia * um 1830, 1842 gefirmt

5792 **RISZ**, **RIESS**, **RIESZ** Georg; HNr 19, * 14.10.1809,
(Sv Simon R. und Martha **TEUFEL**)
oo 12.01.1830 - Tz: Franz **SCHUCH**, Adam **ERHARD**
**SCHVEISZGUT** uä Marianna; * 21.05.1813, (Tv Michael SCH. und Elisab. **STRAUB**)

| | | |
|---|---|---|
| Ki: Franz | * 19.11.1830, | + 09.09.1831 |
| Susanna | * 07.08.1832, | oo Matthias **ZWEIG** |
| Simon | * 04.09.1834, | + 30.07.1849 |
| Elisabeth | * 17.06.1836, | oo Johann **BAUER** |
| Anna | * 02.03.1838, | |
| Martha | * 11.01.1840, | oo Josef **NEUMAYER** |
| Georg | * 02.01.1842, | oo I, Kath. **RENTZ**; oo II, *Temerin*, Elis, **SCHWAGER** |
| Barbara | * 04.12.1843, | + 12.06.1847 |
| Katharina | * 24.11.1845, | oo Paul **KLOPKA** |
| Rosalia | * 27.08.1847, | oo Johann **FATH** |
| Franz | * 21.10.1849, | + 08.09.1866 |
| Barbara | * 21.02.1859, | |

5793 **RISZ**, **RIESZ**, **RÉSZ** Franz; * 16.01.1808, (Sv Simon R. und Martha **TEUFEL**)
oo 23.11.1830 - Tz: Josef **KALTNER**, Franz **SCHUCH**
**ALEXANDER** Susanna; * 27.09.1812,
(Tv Leonhard A. und Maria Johanna **MORLOCK**)

| | | |
|---|---|---|
| Ki: Christian | * 17.04.1832, | + 06.02.1838 |
| Franz | * 16.11.1833, | oo *Temerin*, Rosalia **NETT** |
| Simon | * 04.07.1835, | |
| Stefan | * 20.08.1837, | + *Sonta*, 10.12.1872, oo *Apatin*, M. **KRIEG**, *Temerin* |
| Rosalia | * um 1837, | oo *Temerin*, Heinrich **NETT** |
| Susanna | * 02.03.1841, | |
| Laura (Lorenz) | * 09.08.1850 in *Kula*, | oo *Josefsdorf* (*Zabalj)*, Andreas **LOTZ** |

Quellen: Wilhelmine Wier, Die deutschen Familien von *Temerin*, S. 382, 1888, S. 384, 1898; Josef Fridrich, OSB *Zabalj* (*Josefsdorf*), S. 176, L 040; Mitteilung von Josef Seitz, Maulbronn

5794 **RIESZ**, **RIES**, **RISZ** Simon; Färber, * 11.11.1811, (Sv Simon R. und Martha **TEUFEL**)
oo 30.07.1832 in *Filipowa*
**ADAM** Rosalia; * 18.01.1811 in *Filipowa*, + 29.11.1837,
Tv Anton A. und Maria **SPIEß**

| | | |
|---|---|---|
| Ki: Peter | * 28.06.1833, | + 07.09.1833 |
| Johann | * 27.08.1834, | + 04.10.1834 |
| Barbara | * 03.12.1835, | 1842 gefirmt |

5795 **RIESZ**, **RISZ** Simon; Witwer, sonst wie zuvor
oo 17.07.1838 in *Gajdobra*
**TIEFENBACH** Anna; * 23.09.1816 in *Gajdobra*,
Tv Josef T., Bauer, Krämerladen und Magdalena **GRIMM**

| | | |
|---|---|---|
| Ki: Agnes | * 20.04.1839, | oo *Kula*, Stefan **MIKULA**, Betsche |
| Franz | * 25.10.1840, | |

Quellen: Johann Pertschi, OSB *Filipowa*, S. 545, R 209; Anton Reimann, OSB *Gajdobra*, S. 449, 5210 ; FB Kula, Nr. 10912

5796 **RIESZ**, **RISZ**, **RIES** Christian; HNr 305, * 03.05.1818, + 14.03.1890,
Sv Thomas R. und Anna Maria **ENDLEIN**
oo 18.11.1839 in *Kernei*
**HOFFMANN** uä Katharina; * um 1816-18, von *Theley*?, + 21.12.1874,
Tv Johann H. und Barbara **KIRCH**

| | | |
|---|---|---|
| Ki: Katharina | * 20.05.1841, | + 02.06.1841 |
| Bernhard | * 14.07.1842, | + 20.07.1842 |
| Johann | * 03.09.1843, | oo Rosalia **AMANN** |
| Bernhard | * 06.03.1846, | + 20.06.1846 |
| Katharina | * 13.08.1847, | + 27.08.1847 |
| Josef | * 16.12.1848, | + 14.07.1856 |
| Jakob | * 21.08.1851, | oo Katharina **MATTES** |
| Georg | * 19.04.1854, | oo *Filipowa*, Magd. **SCHASCHWARI** (**SASVARI**) |

Quellen: Johann Schmidt, FB *Kernei*, S. 304, R 195; Johann Pertschi, OSB *Filipowa*, S. 545, R 212

5797 **RISZ** Katharina; * um 1841, + 09.10.1842, 1 Jahr alt, keine weiteren Angaben

5798 **RISZ** Josef; * um 1843, + 02.10.1844, 1 Jahr alt, keine weiteren Angaben

5799 **RIESZ**, **RIES**, **RISZ** Johann; HNr 277, 279, * 06.06.1823, + 06.09.1870,
Sv Anton R. und Margareta **GFRERER**
oo I, 03.11.1845 - Tz: Thomas **SCHERER**, Konrad **ENDLEIN**
**STRAUB** Margareta; * 08.08.1827, + 02.08.1849,
Tochter von Eva **ROCK** (= **PROCK**, oo Andreas **STRAUB**)
Ki: Jakob * 06.11.1846, + 23.01.1847
Katharina * 29.12.1847,

5800 **RIESZ** Johann; Witwer, sonst wie zuvor
oo II, 07.10.1849
**SEIPL**, **SEIBL** uä, Maria(anna, Anna); * 06.03.1823, + 28.07.1900,
oo I, Martin **MARTH**, oo III, Michael **POLLICH**,
Tv Johann S. und Margareta **URNAUER**
Ki: Jakob * 10.01.1851, + 26.03.1857
Anton * 11.03.1853, oo Juliana **SCHMIDT**
Matthias * 24.02.1857, + 29.07.1871
Johann * 15.08.1859, + 15.08.1873
Franz * 30.10.1861, oo *Filipowa*, Magdalena **LEH**
Katharina * 19.07.1865, oo Josef **SCHERER**

5801 **RIESZ** Georg; HNr 19, * 02.01.1842, + 02.01.1892 in *Temerin*,
Sv Georg R. und Anna Maria **SCHWEISZGUT**, HNr 19
oo I, 03.06.1862 - Tz: Georg **GANTNER**, Georg **HIRSCHMANN**
**RENTZ**, **RENCZ** Katharina; * 05.04.1846, + 18.07.1868,
Tv Anton R. und Christina **GANTNER**, HNr 18
Ki: Karl * 26.10.1864, + 29.10.1864
Veronika * 06.06.1867, + 15.09.1867

5802 **RIESS** uä Georg; Witwer, sonst wie zuvor
oo II, 06.10.1868 in *Temerin*
**SCHWAGER** Elisabeth; * 22.08.1851 in *Temerin*,
Tv Josef SCH. und Rosalia **SCHUSTER**
Ki: Veronika * 22.07.1869, oo *Temerin*, Anton **BERNHARDT**
Marianna * 01.06.1871, oo *Temerin*, Josef **WOLPERT**
weitere 7 Kinder in *Temerin* (1873-85)
Quelle: Wilhelmine Wier, Die deutschen Familien von *Temerin*, S. 383, 1893 usw.

5803 **RIESZ** Johann; * 03.09.1843, + 29.07.1875,
Sv Christian R. und Katharina **HOFFMANN**, HNr 304
oo 20.06.1865 - Tz: Jakob **TEUFEL**, Konrad **ECKMAYER**
**AMAN**, **AMMAN** Rosalia; * 07.04.1841, oo II, *Josefsdorf (Zabalj)*, Anton **DISTL**,
Tv Nikolaus A. und Elisabeth **DIDIO**, HNr 236
Ki: Georg * 13.08.1866, oo Theresia **POLLICH**
Johann * 30.12.1868, oo Karawukowa, Anna GOLL
Nikolaus * 29.05.1871, oo *Josefsdorf*, Anna **FATH**
Christian * 06.06.1874, + 13.04.1875
Quelle: Josef Fridrich, OSB *Zabalj* (*Josefsdorf*), S. 256, R 074; FB Karawukowa; 5200

5804 **RIESZ** Jakob; Tagelöhner, Weber, HNr 391, * 21.08.1851, + 11.10.1934,
(Sv Christian R. und Katharina **HOFFMANN**, HNr 2)
oo I, 03.02.1874 - Tz: Matthias **MATESZ**, Wendelin **URNAUER**
**MATESZ**, **MATHESZ** Katharina; * 17.02.1854, + 02.03.1880,
(Tv Franz M. und Anna **MERGL**)
Ki: Katharina * 18.12.1874, oo Martin **STAMML**
Jakob * 20.07.1876, oo Margareta **GROß**
Anna * 13.08.1878, oo Ferdinand **WINTER**
NN (weiblich) + / * 02.03.1880, + 02.03.1880,

5805 **RIESZ** Jakob; Witwer, sonst wie zuvor
oo 19.04.1880 in *Brestowatz*
**FEIDER**, **FEITER** uä Anna; * 27.09.1858 in *Brestowatz*, + 18.10.1918,
Tv Michael F. und Maria **SCHWAN**
Ki: Marianna * 12.01.1881, oo Peter **LAFORSCH**

| | | |
|---|---|---|
| Eva | * 26.12.1882, | + 26.12.1882, 1 Stunde alt |
| Eva | * 26.12.1882, | + 26.12.1882, 4 Stunden alt |
| Georg | * 02.02.1884, | oo Elisabeth **PASCHT** |
| Elisabeth | * 12.07.1886, | oo Georg **RENTZ** |
| Apollonia | * 06.11.1888, | o-o, oo Stefan **RAUSCH** |
| Magdalena | * 25.02.1891, | oo Franz **KÄMPF** |

Quelle: Stephan Werni und Paul Schmidt, OSB *Brestowatz*, S. 486, R 230

5806 **RIESZ** Anton; HNr 279, * 11.03.1853,
Sv Johann R. und (Maria) Magdalena **SEIPL**, HNr 277
oo 19.10.1875 - Tz: Josef **POLICH**, Christoph **GANTNER**
/ „Penes Licentiam“, Nr 2095, vom 10.10.1875
**SCHMID**(**T**) Juliana; * 10.06.1856, Tv Georg **SCHMID** und Theresia **WEISZBART**

| | | |
|---|---|---|
| Ki: Magdalena | * 12.08.1876, | oo Franz **GAUSS** |
| Marianna | * 05.09.1877, | + 01.10.1879 |
| Theresia | * 02.03.1879, | Ioo Johann **MÜLLER**, IIoo *Kula*, Josef **MÜLLER** |
| Josef | * 15.10.1880, | + 26.11.1884 |
| Johann | * 09.11.1882, | + 15.01.1891 |
| Georg | * 24.11.1889, | |

Quelle: Familienbuch Kula, Nr. 11252

5807 **RIESZ** Georg; Weber, * 19.04.1854, + 09.09.1924,
Sv Christian R. und Katharina **HOFFMANN**
oo 27.05.1878 in *Filipowa*
**SÁSVÁRY**, **SCHASCHVARI** uä Magdalena; * 12.05.1860 in *Filipowa*,
Tv Johann S. und Marianna **STEINBACH**

| | | |
|---|---|---|
| Ki: Kaspar | * 16.04.1879, | + 18.04.1880 |
| Magdalena | * 24.08.1880, | Vater: **RUMMELFANGER**, + 17.01.1883, 2 ½ J |
| Katharina | * 24.05.1882, | + 29.05.1882 |
| Georg | * 14.04.1883, | oo I, M. **TEUFEL**; oo II, A. **WURSTHORN** |
| Marianna | * 04.03.1885, | + 24.06.1907, als Maria |
| Kaspar | * 04.02.1887, | oo Anna **ZWEIG** |
| Magdalena | * 23.10.1888, | o-o |
| Katharina | * 07.02.1891, | + 01.01.1899 |
| Johann | * 26.11.1893, | oo Margareta **QUINTUS** |
| Anna | * 14.03.1897, | oo Konrad **QUINTUS** |

Quelle: Johann Perschi, OSB *Filipowa*, S. 545, R 212

Familie Riess im Jahre 1907. Stehend von links: Anna Riess *1897, Georg Riess *1883, Hans Riess *1893, Kaspar Riess *1887. Sitzend von links: Magdalena Riess geb. Schaschwari *1860, Georg Riess *1854, Maria Riess *1885.

5808 **RIESZ** Franz; Lebzelter und Wachsziehmeister, HNr 277, *Gorjani* HNr 302,
* 30.10.1861, + 1943-44 in *Tomaschanzi*,
Sv Johann R. und Marianna **SEIPL**
oo 24.11.1885 in *Filipowa*
**LEH** Magdalena; * 13.06.1866 in *Filipowa*,
Tv Franz L. und Magdalena **SCHNEIDER**

Ki: Franziska Helena * 16.08.1886, oo Johann **SEIFERT**
Matthias * 09.12.1887, oo Margareta **FAISS**
Emilia * 18.04.1889, oo Johann **PERTSCHI**, *Gorjani*
Marianna * 28.11.1890, oo NN **FELDI**, *Krndia*
Magdalena * 15.07.1892, oo Adam **FAISS**
Anna * 14.01.1894, oo NN **SCHLEIß**, *Drenje*
Johann * 31.01.1896, oo nach *Selce*
Rosina * 05.12.1897, oo Karl **GRUBER**, *Krndia*
Eva * 22.12.1899, oo NN **STURMVOLL**, *Krndia*
Paulina * 22.06.1901, oo Franz **LEICHT**
Franz * 25.09.1903, oo Maria **SAHL**, *Gorjani* HNr 321
Quellen: Johann Pertschi, OSB *Filipowa*, S. 546, R 214; „Der Donauschwabe“ vom 25.02.1990; Werni /Reiber /Edel, Heimatbuch *Tomaschanzi-Gorjani*,
Anmerkung: Familie ist 1911 nach *Gorjani* verzogen

5809 **RIESZ** Georg; HNr 415, * 13.08.1866,
Sv +Johann R. und Rosalia **AMANN**, HNr 391
oo I, 29.01.1889 - Tz: Johann **STRAUB**, Georg **DIDIO**
**POLLICH** Theresia; * 31.03.1871, + 29.11.1891,
Tv Michael P. und Anna **CZENCZIUS**, HNr 356
5810 **RIESZ** Georg; Witwer, sonst wie zuvor
oo 01.02.1892 in *Filipowa*
**KÄMPF**, **KEMPF** Anna (Maria); * 01.02.1871,
Tv Josef K. und Anna **HORBER**
Ki: Lorenz * 27.02.1893, + 05.06.1895 in *Filipowa*
Juliana * 18.11.1894,
Quelle: Johann Pertschi, OSB *Filipowa*, S. 546, R 215

Obere Reihe von links: Jakob Riess *1914, Anna Riess geb. Steinhardt *1918, Josef Teufel *1904, Elisabetha Teufel geb. Riess *1910, Nikolaus Riess *1907, Eva Riess geb. Steinhardt *1912. 2. Reihe von links: Anna Teufel *1931, Margaretha Riess geb. Groß *1882, Balthasar Teufel *1938, Jakob Riess *1876, Theresia Riess *1930. Aufnahme von 1940.

5811 **RIESZ** Jakob; Tagelöhner, HNr 104, 120, * 20.07.1876, + 1945 Lager *Weprowatz*,
war 1907 in USA, zurück,
Sv Jakob R., Rechenmacher und Anna **FEIDER** (= Stiefmutter, richtig: Kath. **MATTES**)
oo 16.01.1900
**GROSZ** Margareta; * 26.04.1882, 1909 nach USA,
Tv Michael G., Landwirt und Elisabeth **POLICH**, HNr 169

| | | |
|---|---|---|
| Ki: Nikolaus | * 01.01.1903, | + 29.04.1904 |
| Eva | * 25.02.1905, | + 02.06.1916 |
| Nikolaus | * 09.04.1907, | oo Eva **STEINHARDT** |
| Elisabeth | * 28.07.1910, | oo Josef **TEUFEL** |
| Anna | * 09.03.1913, | + 01.06.1919 |
| Jakob | * 26.12.1914, | oo Anna **STEINHARDT** |
| Adam | * 10.06.1920, | + 12.06.1920 |
| Eva | * 10.06.1920, | + 18.06.1920 |

Quelle: Weprowatzer Heimatblätter, Seite 1217

5812 **NN** NN;
o-o
**RIESZ** Magdalena; * 23.10.1888,
Tv Georg R., Weber (und Magdalena **SASVARI**)
Ki: Rosalia * 24.01.1905,

5813 **NN** NN;
o-o
**RIESZ** Apollonia; * 06.11.1888, oo Stefan **RAUSCH**,
(Tv Jakob R. und Anna **FEITER**)
Ki: Anna * 13.09.1908, oo *Kula*, Josef **GANTNER**
Quelle: Familienbuch Kula, Nr. 05015

5814 **RIESZ** Georg; Tischler, HNr 204, * 14.04.1883, + 02.05.1936,
Sv Georg R., Weber und Magdalena **SASVÁRI**, HNr 213
oo I, 30.04.1907
**TEIFEL**, **TEUFL** Maria(nna); * 28.01.1888, + 03.04.1917,
Tv Josef **TEIFEL**, Wagner und Elisabeth **GROSZ**, HNr 354

| | | |
|---|---|---|
| Ki: Georg | * 27.04.1910, | + 30.04.1917 |
| Josef | * 23.01.1912, | oo Anna **KRÄMER** |
| Theresia | * 23.11.1913, | oo Adam **POLLINGER** |
| Maria | * 24.02.1916, | + 08.03.1916 |

5815 **RIESZ** Georg; Witwer, sonst wie zuvor
oo 25.06.1917
**WURSTHORN** Anna; * 13.10.1889 in *Filipowa*, Witwe von Christian **QUINTUS**,
Tv Franz W. und Elisabeth **HAUMANN**
Quelle: Johann Pertschi, OSB *Filipowa*, S. 512, Q 07 usw.

5816 **RIESZ** Georg; Tagelöhner, * 02.02.1884, + 13.10.1924,
Sv Jakob R., Tagelöhner und Anna **FEITER**, HNr 134
oo 16.01.1908
**PASCHT** Elisabeth; * 08.04.1887, + 28.02.1983 in *Bad Endorf*,
Tv Adam P., Tagelöhner und +Katharina **REGER**
Ki: Eva * 28.01.1909, oo Alexander **POLLICH**

5817 **RIESZ** Kaspar; Maurer, * 04.02.1887, + 05.06.1934,
Sv Georg R., Weber und Magdalena **SASVARI**, HNr 211
oo 12.04.1909
**ZWEIG** Anna; * 07.07.1888,
Tv Kaspar Z., Tagelöhner und Anna **KRÄMER**

„S´Zweig-Kaschprs-Nanibäsl“
Anna Rieß geb. Zweig * 1888
Bildband Weprowatz, Seite 156

5818 **RIESZ** Matthias; Lebzelter und Wachsziehmeister, * 09.12.1887, + vor 1937,
Sv Franz R., Lebzelter und Wachsziehmeister, und Magdalena **LÉH**, HNr 180
oo 18.04.1911
**FAISZ**, **FEISZT** Margareta; * 27.03.1896, oo Nikolaus **WEIßBARTH**,
Tv Anton F., Landwirt und Barbara **FATH**, HNr 33
Ki: Katharina * um 1914 in *Gorjani*, + 20.06.1918
Quelle: Werni / Reiber / Eder, Heimatbuch *Tomaschanzi-Gorjani*, S. 196, Haus 302

5819 **RIESZ** Andreas; * 05.09.1889 in *Kula*, + vor Nov. 1921,
Sv Andreas R., Landwirt und Anna **MÜLLER**, *Kula* HNr 1320
oo 11.11.1913
**FÓGL** (**VOGEL**) Eva; * 10./11.05.1896, oo II, Konrad **KRÄMER**,
Tv Meinrad F., Landwirt und Margareta **SCHMIDT**, HNr 309

5820 **RIESZ** Johann; * 26.11.1893, + 25.08.1962 in *Fritzlar*, lt. HOKartei,
Sv Georg R., Weber und Magdalena **SASVARI**, HNr 211
oo 10.02.1914
**QUINTUSZ**, **KVINTUSZ** Margareta; * 10.07.1897,
Tv Karl Q., Tagelöhner und Theresia **SCHWELLINGER**, HNr 81c
Ki: Matthias, Schreiner * 12.02.1919, + 13.02.1943 gefallen *Charkow*/*Rußland*
Johann * 28.10.1926, in *Ginsheim-Gustavsberg*, lt. HOKartei

5821 **RIESZ** Johann; * 01.07.1903 in *Kula*,
Sv Johann R. und Theresia **TEX** (**DEX**)
oo 19.01.1926
**POLLICH** Katharina; * 12.03.1907,
Tv Konrad P. und Katharina **RENCZ**, HNr 395

5822 **RIESZ** Nikolaus; * 09.04.1907, + 25.03.1970 in *Moosach*, lt. HOKartei,
Sv Jakob R. und Margareta **GROSZ**, HNr 120
oo 15.11.1928
**STEINHARDT** Eva; * 09.11.1912,
Tv Johann ST. und Anna **PASCHT**, HNr 81
Ki: Theresia * 24.06.1930, oo NN **HELLMICH**, lt. HOKartei,

Die verheiratete Frau trug zur Sonntragstracht über der »Kapp« immer das Kopftuch. Eva Riess geb. Steinhardt *1912 mit einem besonders schön gebundenen »Kopptiechl« im Jahre 1940.

Nikolaus Riess *1907 beim jugosl. Militär 1930.

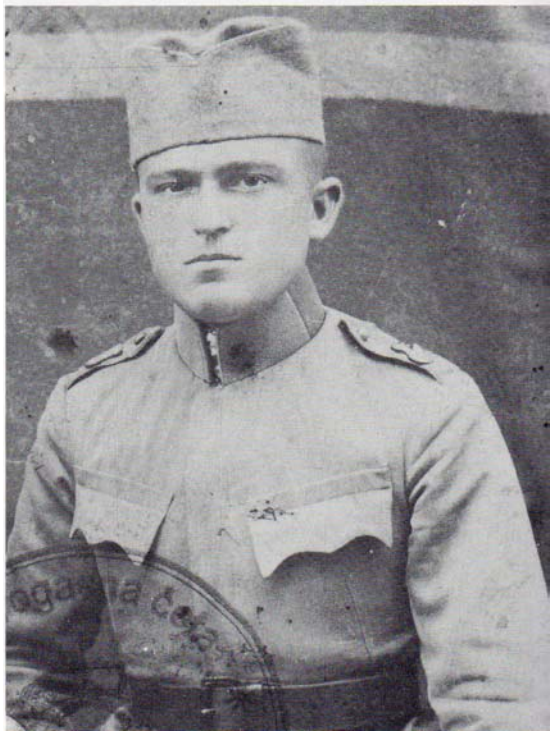

Nikolaus Riess *1907.

5823 **RIESZ** Josef; * 23.01.1912, + 06.01.1943 bei *Shitomir/Rußland*, lt. HOKartei,
Sv Georg R. und Maria **TEUFEL**, HNr 118
oo 11.02.1930
**KRÄMER** Anna; * 12.03.1915, in *Toronto*,
Tv Adam K. und Katharina **GROSZ**, HNr 151
Ki: Adam * 17.12.1933, + in *Toronto*

5824 **RIESZ** Jakob; Friseur, * 26.12.1914, in *Moosach*, lt. HOKartei,
Sv Jakob R. und Margareta **GROSZ**
oo 16.01.1936
**STEINHARDT** Anna; * 14./16.08.1918,
Tv Johann ST. und Anna **PASCHT**

**R I E S E L E** siehe auch **RESELI**

5825 **RIESELE** uä Josef; * um 1754,
oo 08.09.1774 in *Filipowa*
**KUPFERSCHMIDT** Marianna (Maria); * 28.2.1756 in *Dürbheim*, + 7.09.1788 in *Filipowa*,
(Tv Josef **KUPFERSCHMIDT** und Luzia **HÄFIN**)

| | | | |
|---|---|---|---|
| Ki: Anna Maria | * | um 1775 in *Filipowa*, | + *Filipowa*, 11.12.1777, 30 Monate |
| Matthäus | * | um 1776 in *Filipowa*, | + *Filipowa*, 16.03.1777, 11 Tage |
| Anna Maria | * | um 1778 in *Filipowa*, | + *Filipowa*, 29.06.1779, 17 Monate |
| Eva Katharina | * | 08.12.1779 in *Filipowa*, | oo Weprowatz, Martin **REDER** |
| Kunigunda | * | 04.02.1782 in *Filipowa*, | + *Filipowa*, 19.07.1785 |
| Anton | * | 08.03,1784 in *Filipowa*, | + *Filipowa*, 15.08.1785 |
| Katharina | * | 20.05.1786 in *Filipowa*, | |
| Jakob | * | 18.08.1788 in *Filipowa*, | + *Filipowa*, 23.08.1788 |

5826 **RIESELE** uä Josef; Witwer, sonst wie zuvor
oo II, 25.11.1788 in *Filipowa*
**SCHWERER**, **SVER**, **SPER** uä Kunigunda, * um 1770

| | | | |
|---|---|---|---|
| Ki: Josef | * | 08.10.1789 in *Filipowa*, | |
| Jakob | * | 28.02.1791 in *Filipowa*, | + *Filipowa*, 23.03.1791 |
| Katharina | * | 12.02.1792 in *Filipowa*, | + *Filipowa*, 8.03.1792 |
| Katharina | * | 14.01.1793 in *Filipowa*, | + *Weprowatz*, 20.03.1795 |
| Elisabeth | * | 04.04.1794 in *Filipowa*, | + *Weprowatz*, 06.04.1795 |
| Katharina | * | 17.12.1795, | |
| Barbara | * | 27.11.1797, | + 28.11.1797 |
| Franz | * | Januar 1799, | + 10.01.1799, 1 Woche alt |
| Florian | * | 09.11.1799, | + 11.11.1799 |
| Barbara | * | 19.09.1800, | + als Kind |
| Barbara | * | 29.08.1802, | + 30.08.1802 |
| Elisabeth | * | 17.02.1804, | + 12.10.1804 |
| Franz | * | 13.01.1805, | + 08.03.1805 |

Quelle: Johann Pertschi, OSB *Filipowa*, S. 541, R 186 und S. 546, R 219
(?, vielleicht identisch, mit Ausnahme von * um 1724, + 09.06.1784 in *Filipowa*,
Diese Angabe könnte sich auf Josef **RIESELE**, den Vater von Josef R. beziehen?)

**R I L L**

*5827* **RILL** Franz; Schlosser, * 02.12.1878 in *Kernei*,
Sv Johann R., Kürschner und Elisabeth **METZ**
oo 03.02.1903
**ZWEIG** Katharina; * 15.07.1886, + 11.08.1941 River Grovel/Illinois,
1913 nach USA, zu Ehemann Franz **RILL**
Tv Josef Z., Landwirt und Katharina **ENGLEIN** (**ENDLEIN**)

| | | | |
|---|---|---|---|
| Ki: Franz | * | 13.06.1904, | + 14.06.1904 |
| Maria | * | 16.08.1907, | 1913 nach USA zu Vater Franz **RILL** |
| Elisabeth | * | 28.10.1910, | 1913 nach USA, zu Vater Franz **RILL** |

Quelle: Johann Schmidt, FB *Kernei*, S. 319, R 264 bzw.
Anmerkung: (Quelle unzutreffend?, Franz **RILL** heiratet vielleicht in zweiter Ehe
Katharina **FRASON** in *Chicago*)
Quelle: Weprowatzer Heimatblätter, Seite 1217, Mitteilung Frau Brigitte Wolf, Berlin

**R I L L I**

5828 **RIELI** (wohl **RILLI**) Peter; * 14.12.1903 in *Filipowa*, + 23.1.1975 in *Schwabmünchen*,
Sv August R. und Juliana **PETTO**
oo 06.10.1925 in *Filipowa*
**SCHMIDT** Eva; * 16.09.1902,
Tv Lorenz SCH. und Katharina **RESS**

| | | | |
|---|---|---|---|
| Ki: Simon | * | 05.11./12.1926, | in *München,* lt. HOKartei |

Quelle: Johann Pertschi, OSB Filipowa, Band II, S. 318, R 233

**R I T T**

5829 **RITT** Josef;
oo
**KREMER** Magdalena;

| | | |
|---|---|---|
| Ki: Anna | * | 18.02.1828, |
| Fabian | * | 20.01.1831, |

**R I T T E R**

5830 **RITTER** Katharina; * um 1833, + 16.03.1834, 1 J, keine weiteren Angaben

5831 **NN** NN;
o-o
**RITTER** Margareta; ledig,
Tv Johann **RITTER** aus *Módos*
Ki: Maria * 05.08.1922,

**R I T T N E R**

5832 **RITTNER**, **RITNER** Peter; (im Kb von *Apatin* auch als Neukolonist bezeichnet),
U. et C. 1786: **RITTNER** Peter, Siedlerstelle 51, ½ Ansässigkeit, 600 q Klafter Hausgrund, 17 Joch Ackerland, 11 Joch Wiesen,
Ein Peter **RITTNER** ist am 19.11.1738 in Roth-Hambach in Lothringen als Sohn von Peter R. und Anna **BRIGNON** geboren (die Tz sind aus Bliesransbach). Dieser Peter **RITTNER**, Sv Peter **RITTNER**, Schneidermeister und Anna **PRUGNON** aus Hambach heiratet am 12.1.1768 Maria Catharina **UHRENHAUSSER**; Tv Nikolaus U. und Margaretha **MAURER** aus Hambach. Dieser Peter **RITTNER** ist möglicherweise der Ansiedler von Weprowatz.
oo
**NN** NN;
Ki: Peter * um 1775, + 24.11.1785 in *Apatin*
Quelle: Ungarisches Staatsarchiv, Budapest, Urbarium et Conscription, Fasc. 192, Nr. 33
Jakob Schuy: Familienbuch Apatin, 4563

5833 **RIT**(**T**)**NER**, **VITTNER** Andreas; Neukolonist (lt. Kirchenbuch),
* um 1767-69, + 02.01.1835,
Vz 1828: Nr. 276, **RITTNER** Andreas (4 erwerbstätige Männer) 17 Joch Ackerland, 16 ½ Joch Wiesen, 1 Kuh, 2 Pferde, 1 Schwein,
Vz 1828: Nr. 277, **RITTNER** Andreas (4 erwerbstätige Männer) 17 Joch Ackerland, 16 ½ Joch Wiesen, 1 Kuh, 2 Pferde, 1 Schwein
oo 07.10.1788 - Tz: Christoph **VORSZHAJM**, Peter **MAJER**
**KEFER; KEVER, KHEFER, KHEBER, CHEBER** Katharina,* um 1765-70, + 18.11.1846

| | | |
|---|---|---|
| Ki. Katharina | * 31.08.1790, | + 13.10.1791 |
| Katharina | * 05.05.1792, | oo Johann **BRAUN** aus *Kula* |
| Magdalena | * 23.12.1793, | oo I, Jos. **BRAUN**, *Kula*; oo II, Joh. **AMMAN**, *Kula*? |
| Margareta | * 04.11.1795, | + 11.11.1795 |
| Jakob | * 23.11.1796, | oo Margareta **ZIMMERMANN** |
| Gertrud | * 04.02.1799, | + 07.07.1800 |
| Elisabeth | * 20.04.1801, | + 30.10.1801 |
| Nikolaus | * 10.03.1803, | oo Elisabeth **BRAUN** |
| Margareta | * 31.01.1805, | + 27.10.1807 |
| Johann | * 01.05.1807, | + 23.10.1807 |
| Margareta | * 23.10.1808, | oo I, Joh. **BUHL**; oo II, Seb. **THIEL**, *Filipowa* |
| Andreas | * 01.03.1811, | oo Katharina **WINKLER**, *Kula* |

5834 **RIT**(**T**)**NER** Jakob; HNr 125, * 23.11.1796, + 14.06.1865,
(Sv Andreas **RITTNER** und Katharina **KÄFER**),
Vz 1828: Nr. 235, **RITTNER** Jakob (2 erwerbstätige Männer) 17 Joch Ackerland, 16 ½ Joch Wiesen, 2 2/3 Joch Weinberge, 1 Kuh, 2 Pferde
oo 09.05.1813 - Tz: Jakob **VEINKARTNER** und Johann **ZONY**
**ZIMMERMANN** uä Margareta; * 20.03.1797,
(Tv Daniel **ZIMMERMANN** und Katharina **NN**)

| | | |
|---|---|---|
| Ki: Konrad | * 16.02.1816, | + 17.11.1818 |
| Eva | * 22.03.1818, | oo Anton **BISSINGER** |
| Johann | * 22.11.1819, | + 30.11.1819 |
| Michael | * 28.09.1820, | oo Barbara **SCHMIDT** |
| Johann | * 04.07.1822, | oo Eva **RIESS** |
| Nikolaus | * 20.07.1824, | oo Eva **SEIPEL** |
| Veronika | * 17.05.1826, | + 22.05.1826 |
| Jakob | * 25.05.1827, | + 22.09.1827 |
| Veronika | * 08.10.1828, | + 15.05.1829 |
| Jakob | * 20.07.1830, | + 19.01.1831 |
| Katharina | * 30.09.1832, | + 16.03.1834 |

| | | |
|---|---|---|
| Katharina | * 10.04.1835, | + 24.04.1835 |
| Anna Maria | * 15.08.1836, | + 28.08.1836, als Marianna |
| Elisabeth | * 03.01.1839, | oo Nikolaus **STEINHARDT** |

5835 **RIT**(**T**)**NER** Nikolaus; * 10.03.1803, + 29.11.1842 in *Kula*,
Sv Andreas **RITNER** und Katharina **KEFER**
oo 12.01.1819 - Tz: Christian **FISCHER** und Nikolaus **SCHROEDER**
**BRAUN** Elisabeth, * 07.01.1802, oo II, Jakob **ZIEGLER**; oo III, *Kula*, Adam **LAMPERTI**,
Tv Adam **BRAUN** und Katharina **BURGHARD**

| | | |
|---|---|---|
| Ki: Maria Anna | * 04.08.1823, | oo *Kula*, 13.11.1838, Johann **KOLB** |
| Theresia | * 27.10.1834 in *Kula*, | oo *Kula*, Johann **WIRTZ**; *Temerin* |
| Josef | * 03.05.1838 in *Kula*, | |

5836 **RITTNER**, **RITNER** Andreas; * 01.03.1811, + 07.11.1854,
(Sv Andreas R. und Katharina **KÄFER** uä)
oo 15.01.1828 in *Kula* - Tz: Johann **BRAUN**, Jakob **KERTNER**
**WINKLER**, **VINKLER** Katharina; * um 1806-12, + 13.11.1872,
(Tv Matthias W. und Katharina **RIEHL**, lt. FPr 1825 von *Kula*)

| | | |
|---|---|---|
| Ki: Johann | * 09.07.1829, | + 25.09.1829 |
| Rosalia | * 15.07.1830 Mutter: **KEFER**, oo Josef **FISCHLER**, *Temerin* | |
| Katharina | * 07.02.1832, | oo Josef **SCHERER** |
| Margareta | * 06.11.1833 Mutter: **SZAIPL**, oo I, Jak. **SAUER**; oo II, Jos. **GUTH** | |
| Johann | * 15.12.1834, | + 14.01.1835 |
| Michael | * 16.02.1838, | + 06.01.1840 |
| Andreas | * 28.08.1839, | oo *Brestowatz*, Eva **ROTTMANN** |
| Michael | * 12.02.1842, | oo I, *Brestowatz*, Magdalena **GÖTTLER**; oo II, Barb. **TEUFEL**; oo III, Kath. **SÁTORY** |
| Eva | * 20.12.1844, | oo Johann **WEIßBARTH** |
| Johann | * 23.11.1846, | + 27.06.1847 |
| Johann | * 16.05.1848, | + 09.07.1849 |
| Johann | * 16.04.1850, | + 02.07.1850 |
| Rosalia | * 16.04.1850, | oo Rudolf **KALTNER** |

Quelle: Stephan Werni und Paul Schmidt, OSB *Brestowatz*, S. 488, R 260 usw.

5837 **RITTNER** Katharina; + 02.09.1836, 24 Tage alt, keine weiteren Angaben

5838 **RITTNER** Michael; * 28.09.1820,
(Sv Jakob R. und Margareta **ZIMMERMANN**)
oo 22.11.1840 - Tz: Peter **KEFER**, Johann **KRÉMER**
**SCHMID**(**T**) Barbara; * 27.11.1823, + 19.10.1894 in *Kula*,
(Tv Georg SCH. und Walburga **ACKERMANN**)

| | | |
|---|---|---|
| Ki: Karl | * 04.11.1841, | oo *Kula*, Regina **KELLER** |
| Gertrud | * 16.11.1843, | + 29.01.1845 |
| Michael | * 27.08.1845, | + 07.04.1847 |
| Jakob | * 12.02.1847, | oo I, *Kula*, Elisabeth **ALMANDINGER** |
| Michael | * 08.11.1848, | + 14.08.1849 |
| Anna | * 26.07.1850, | + *Kula*, 27.09.1866 |
| Gertrud | * 21.06.1852, | + *Kula*, 31.10.1866 |
| Barbara | * 22.10.1856, | oo *Kula*, Adam **SCHERER** |
| Elisabeth | * 30.03.1858, | + *Kula*, 17.11.1866 |
| Marianna | * 09.04.1860, | oo *Kula*, Josef **AMANN** |
| Georg | * 15.11.1862, | oo *Kula*, Katharina **BAUMGÄRTNER** |

5839 **RITTNER** Johann; HNr 284, * 04.07.1822, + 14.03.1888,
(Sv Jakob R. und Margareta **ZIMMERMANN**)
oo 07.02.1843
**RISZ**, **RIESZ**, **RIES** Eva; * 22.01.1824 in *Kernei*, + 25.02.1895,
(Tv Johann R. und Anna Maria **TEBISZ**, lt. FPr 1842)

| | | |
|---|---|---|
| Ki: Matthias | * 17.10.1844, | + 06.07.1849 |
| Karl | * 03.11.1846, oo I, Juliana **ERDELYI**; oo II, Berta **REMANICZKI** | |
| Stefan | * 09.10.1848, | |
| Johann | * 17.06.1851, | + 23.06.1851 |
| Adam | (* 30.7.1852), | + 30.07.1852, in der Stunde der Geburt |
| Georg, Lehrer | * 13.09.1853, | oo *Brestowatz*, Isabella **STUMPÖGGER** |

Jakob * 25.10.1855, + 31.10.1855
Adam * 28.12.1856, + 09.10.1873
Jakob * 25.3.1859, oo *Brestowatz*, Hermine **STUMPFÖGGER**, *Kevermes*
Matthias * 14.10.1861, oo Franziska **SCHERER**
Elisabeth * 03.02.1864, oo Konstantin **WANDERER**, *Siwatz*
Eva * 16.05.1866, + 01.01.1868
Quellen: Johann Schmidt, FB *Kernei*, S. 304, R 193; Stephan Werni und Paul Schmidt, OSB *Brestowatz*, S. 489, R 262 und R 263

5840 **RITTNER** Nikolaus; HNr 125, * 20.07.1824,
(Sv Jakob R. und Margareta **ZIMMERMANN**)
oo 11.02.1844
**SEIPL**, **SAIPEL**, **SZEIPL** uä Eva; * 01.11.1825,
(Tv Johann S. und Margareta **URNAUER**)
Ki: Elisabeth * 11.01.1845, oo Adam **POLLICH**
Eva * 02.09.1847, + 04.09.1847
Thomas * 24.08.1848,
Nikolaus * 24.11.1851,
Jakob * 09.05.1854, + 05.08.1854
Jakob * 24.10.1856, oo 09.11.1880 *Palanka*, Anna **SAAL**
Josef * 19.03.1859,
Franz * 11.04.1862,
Michael * 14.01.1865, nach Tovariševo?
Eva * 17.12.1867,
Quelle: Anton Reimann, OSB Palanka, 9788

5841 **RITTNER** Andreas; HNr 137, * 28.08.1839, + 13.06.1922,
Sv Andreas R. und Katharina **WINKLER**
oo 14.05.1861 in *Brestowatz*
**ROTTMANN**, **ROTHMANN** uä Eva; * 16.01.1842 in *Brestowatz*, + 04.04.1924,
Tv Karl **ROTTMANN** und Elisabeth **RUPPANER**
Ki: Wendelin * 12.08.1862, + 25.08.1862, 14 Tage alt
Theresia * 31.03.1864, + 18.04.1864
Andreas * 18.06.1865, + 31.07.1867
Eva * 25.01.1868, + 26.02.1868
Katharina * 06.03.1870, oo Fabian **SEILER**

Jakob * 25.08.1874, oo Katharina **KRÄMER**
Andreas * 17.04.1878, oo Katharina **GANTNER**
Quelle: Stephan Werni und Paul Schmidt, OSB *Brestowatz*, S. 488, R 260

5842 **RITTNER** Michael; Tagelöhner, HNr 340, * 12.02.1842, + 01.11.1923,
Sv Andreas R. und Katharina **WINKLER**
oo I, 01.02.1864 in *Brestowatz*
**GÖTTLER**, **KETTLER** uä Magdalena; * 24.06.1845 in *Brestowatz*, + 27.05.1872,
Tv Martin G. und Eva **KÖNIG**
Ki: Elisabeth * 04.12.1864, oo *Brestowatz*, Franz **KASS**
Anton * 25.05.1866, oo Magdalena **QUINTUS**
Katharina * 04.04.1868,
Eva * 10.12.1869, + 08.10.1871
Andreas * 27.05.1872, + 11.06.1872
Quelle: Stephan Werni und Paul Schmidt, OSB *Brestowatz*, S. 489, R 261 usw.

5843 **RITTNER** Michael; Witwer, sonst wie zuvor
oo II, 07.10.1872 in *Filipowa*
**TEUFEL**, **TEIFEL** Barbara; * 16.09.1851 in *Filipowa*, + 01.03.1880,
Tv Adam T. und Rosina **ESCHBACH**
Ki: Adam * 04.09.1873, oo Theresia **REGER**
Andreas * 16.01.1875, + 13.02.1875
Barbara * 30.12.1875, oo *Siwatz*, Jakob **KRAJ**
Rosina * 22.11.1877, + 24.02.1878
Eva * 03.12.1878, + 05.12.1878
NN (männlich) + / * 24.02.1880, + 24.02.1880
Quelle: Johann Pertschi, OSB *Filipowa*, S. 547, R 226; Hans Kunz, OSB *Siwatz*, S. 510, 4765 und S. 348, 3204

5844 **RITTNER** Michael; Witwer, sonst wie zuvor
oo III,
**S**(**Z**)**ÁTORY** uä Katharina; * 17.06.1850, + 08.01.1932, oo I, Seb. **SCHWELLINGER**,
(Tv Anton S. und Anna **SEIPEL**)

| | | |
|---|---|---|
| Ki: Eva | * 03.02.1881, | o-o, oo Martin **KUTSCHNER** |
| Johann | * 28.10.1882, | oo Margareta **STRAUB** |
| Andreas | * 01.12.1884, | + 03.03.1888 |
| Michael | * 30.01.1887, | + 29.12.1891 |
| Anna | * 12.11.1889, | oo Jakob **WIEMANN** |
| Theresia | * 18.01.1895, | o-o, oo Johann **SAUER** |

5845 **RITTNER** Jakob; * 12.02.1847,
Sv Michael R. und Barbara **SCHMIDT**
oo I, 21.11.1871 in *Kula*
**ALMANDINGER** Elisabeth; * 03.05.1852 in *Kula*, + 18.06.1878 in *Kula*,
Tv Gabriel A. und Barbara **REIBER**

5846 **RITTNER** Jakob; Witwer, *Kula* HNr 452, sonst wie zuvor
oo II, 17.09.1878 - Tz: Nikolaus **KOLB**, Konrad **GANTNER**
**KRÄMER** Eva; * 16.09.1858,
Tv Johann K. und Anna **GANTNER**, HNr 136
mehrere Kinder in *Kula* (1879-93)

5847 **RITTNER** Karl; Metzger, HNr 126, * 03.11.1846, + 19.04.1924,
Sv Johann R. und Eva **RIESZ**, HNr 284
oo I, 18.01.1875 - Tz: Matthias **REMLINGER**, Paul **KLOPKA**
**ERDELYI** Juliana; * 24.01.1855, + 25.05.1890,
Tv Michael E. und Elisabeth **SZALAY**

| | | |
|---|---|---|
| Ki: Magdalena | * 22.12.1875 bei oo Marianna, oo Georg **KLOPKA** | |
| Isabella | * 12.09.1877, | oo Johann **MANHARDT** |
| Peter | * 16.12.1878, | oo *Filipowa*, Elisabeth **UNTERREINER** |
| Helena Magdal. | * 18.08.1880, | oo Franz **WEIßBARTH** |
| Eva | * 22.01.1886, | oo Franz **KOLB** |
| Juliana | * 07.04.1887, | oo Barnabas Kalman **MUITY** |

Quelle: Johann Pertschi, OSB *Filipowa* II, S. 318, R 227

5848 **RITTNER** Karl; als Witwer der Juliana „**EISELE**“, sonst wie zuvor
oo II, 10.01.1893 in *Kula*
**REMANICZKI**, **RUMINICZKI** Berta bzw. Barbara; Witwe von Alexander **JEREMIAS**,
* um 1856-60, + 1946 in *Weprowatz*, lt. HOKartei

5849 **RITTNER** Georg; Lehrer, * 13.09.1853, + 15.01.1931 in *Brestowatz*,
Sv Johann R. und Eva **RIEß**
oo 15.01.1878 in *Brestowatz*
**STUMPFÖGGER**, **STIMPFIGGER** Isabella; * 15.01.1859 in *Brestowatz*,
Tv Martin ST. und Emilie **KEMENCI**

| | |
|---|---|
| Ki: Helena Elis. Valeria | * 08.11.1878, |
| Helena Anna | * 07.10.1880 in *Brestowatz/Tscherwenka*, |
| Anna Maria | * 07.10.1880 in *Brestowatz/Tscherwenka*, |
| Ladislaus | * 28.09.1882 in *Kula*, |
| Hermine | * 18.08.1884 in *Kula*, |
| Eduard | * 26.01.1888 in *Kula*, |

Quelle: Stephan Werni und Paul Schmidt, OSB *Brestowatz*, S. 489, R 262

5850 **RITTNER** Matthias, Rasierer, Gastwirt, Landwirt, HNr 191,
* 14.10.1861, + 15.08.1948 in *Haldenwang*, lt. HOKartei,
Sv Johann R. und Eva **RIESZ**, HNr 284
oo 25.05.1886 - Tz: Matthias **REMLINGER**
**SCHERER** Franziska; * 31.10.1869, + 08.05.1945 in *Nordendorf*, lt. HOKartei,
Tv +Nikolaus SCH. und Susanna **GROSZ**, HNr 312

| | | |
|---|---|---|
| Ki: Franz | * 07.05.1887, | + 14.01.1902, Schreinerlehrling |
| Magdalena | * 02.03.1889, | oo Josef **FATH** |
| Elisabeth | * 24.09.1890, | oo Johann **FATH** |
| Susanna | * 21.09.1892, | + 21.11.1893 |
| Eva | * 11.04.1894, | + 14.03.1895 |
| Johann | * 29.11.1895, | |

| | | |
|---|---|---|
| Katharina | * 25.08.1897, | oo Simon **MÜNSTER** |
| Eva | * 01.09.1899, | oo Heinrich **SCHMIDT** |
| Jakob | * 29.01.1901, | + 26.03.1901 |
| Matthias | * 20.02.1902, | oo *Karawukowa*, Theresia **FESSL** |
| Susanna | * 24.06.1904, | oo Josef **SZOKOLA** |
| Franz | * 07.11.1906, | + 15.04.1991 in *Simbach*, HBl., S. 363 |
| Anna | * 07.11.1906, | + 01.03.1907 |
| Theresia | * 17.10.1908, | + 02.12.1912 |

Quelle: Josef Harjung, OSB *Karawukowo*, S. 1058, 5225 und 5226

5851 **RITTNER** Anton; Tagelöhner, HNr 340, * 25.05.1866,
Sv Michael R. und Magdalena **KETTLER**, HNr 340
oo 26.01.1889 - Tz: Fabian **SEILER**, Josef **SCHERER**
**QUINTUS**(**Z**), **KVINTUSZ** Magdalena; * 22.05.1871,
Tv Peter **QUINTUS** und Eva **POLICH**, HNr 262

| | | |
|---|---|---|
| Ki: Apollonia | * 23.01.1891, | + 02.02.1891 |
| Michael | * 07.10.1892, | + 13.10.1892 |
| Peter | * 28.06.1894, | oo Rosalia **KLEIN** |
| Magdalena | * 10.09.1896, | + 19.09.1896 |
| Anton | * 23.10.1897, | + 27.10.1897 |
| Adam | * 21.01.1899, | + 04.04.1899 |
| Jakob | * 29.04.1900, | + 18.08.1902 |
| Andreas | * 11.07.1902, | oo Magdalena **SCHALL** |
| Adam | * 27.07.1907, | + 07.08.1907 |
| Eva | * 27.07.1907, | + 06.08.1907 |
| Katharina | * 21.05.1910, | |

5852 **RITTNER** Jakob; Landwirt, * 25.08.1874, + 05.12.1937,
Sv Andreas R. und Eva **ROTTMANN**, HNr 137
oo 08.10.1895 - Tz: Jakob **RENCZ**, Andreas **SCHRÖDER**
**KRÄMER** Katharina; * 28.10.1876, + 09.12.1945 *Lager Jarek*, lt. HOKartei,
Tv Johann K. und Veronika **SCHMIDT**

| | | |
|---|---|---|
| Ki: Karl | * 12.08.1902, | oo Theresia **GANTNER** |

5853 **RITTNER** Adam; Tagelöhner, HNr 405, * 04.09.1873, + 01.06.1975 in *Egendorf*,
1907 nach USA, zurück, Sv Michael R. Tagelöhner und +Barbara **TEIFL**, HNr 228
oo 24.01.1898
**REGER** Theresia; * 04.09.1878, + 27.10.1952 in *Ditzenbach*, lt. HOKartei,
Tv +Christian R. und Klara **AMEND**, HNr 283

| | | |
|---|---|---|
| Ki: Katharina | * 14.03.1899, | + 13.06.1916 |

Quelle: Weprowatzer Heimatblätter, Seite 776

5854 **RITTNER** Andreas; Landwirt, * 17.04.1878, + 07.04.1919,
Sv Andreas R., Landwirt und Eva **ROTTMANN**, HNr 137
oo 25.04.1899
**GANTNER** Katharina; * 13.10.1883,
Tv Adam G., Landwirt und Rosalia **STEINHART**, HNr 28

5855 **NN** NN;
o-o
**RITTNER** Eva; * 03.02.1881, oo Martin **KUTSCHNER**,
Tv Michael R. (und Katharina **SZARTORI**)

| | | |
|---|---|---|
| Ki: Andreas | * 28.06.1901, | oo Theresia **WEIßBARTH** |

5856 **RITTNER** Peter; Metzger, * 16.12.1878, + 17.10.1953 in *Weprowatz*, lt. HOKartei,
Sv Karl R. und Juliana **ERDELYI**
oo 24.11.1903 in *Filipowa*
**UNTERREINER** Elisabeth; * 06.12.1883 in *Filipowa*, + 15.04.1969 in *Backnang*,
Tv Andreas U. und Magdalena **WIER**

| | | |
|---|---|---|
| Ki: Lorenz | * 11.06.1907, | oo Theresia **POLLINGER** |
| Peter | * 18.06.1909, | oo Elisabeth **GANTNER** |
| Franz | * 24.03.1911, | oo Margareta **GANTNER** |
| Karl | * 18.12.1912, | oo Magdalena **SCHMIDT** |
| Stefan | * 12.08.1917, | oo Juliana **RENTZ** |

Andreas * 12.10.1921, oo I, Kath. **RENTZ**; oo II, Juli. **KLUMPNER**
Elisabeth * 02.02.1930, Nonne in *Wien* lt. HOKartei
Quelle: Johann Pertschi, OSB *Filipowa*, S. 547, R 227

5857 **RITTNER** Johann; Tagelöhner, * 28.10.1882, + vor 1919, 1907 nach USA, zurück,
Sv Michael R., Tagelöhner und Katharina **SATORI**, HNr 178
oo 23.10.1906
**STRAUB** Margareta; * 10.01.1888, oo II, Stefan **ABEL**,
Tv Georg ST., Tagelöhner und Katharina **SZAUER**, HNr 409
Ki: Maria * 26.06.1907, + 25.04.1908
Katharina * 18.09.1909,
Maria * 28.06.1912, + 30.06.1912
Quelle: Weprowatzer Heimatblätter, Seite 777

5858 **NN** NN;
o-o
**RITTNER** Theresia; * 18.01.1895, HNr 425a, oo Johann **SAUER**,
(Tv Michael R. und Katharina **SZARTORI**)
Ki: Peter * 13.05.1914, + 11.09.1914

5859 **RITTNER** Peter; * 24./28.06.1894, + 13.05.1960 in *Liedolsheim*, lt. HOKartei,
Sv Anton R. und Magdalena **QUINTUSZ**, HNr 163
oo 25.11.1918
**KLEIN** Rosalia; * 26.05.1900 in *Alt-Ker*, + 02.06.1978 in *Liedolsheim*, lt. HOKartei,
Tv Kaspar K. und Anna **SPIEGL**, HNr 405
Ki: Katharina * 06.06.1920, oo *Hodschag*, Josef **SCHÄFER**
Magdalena * 14.01.1927, oo Christian **RUMMELFANGER**
Quelle: Martin Tuffner und Jakob Schuy, OSB *Hodschag*, S.1215, 06772

5860 **RITTNER** Andreas; * 11./12.07.1902, + in *Toronto*,
Sv Anton R. und Magdalena **QUINTUSZ**, HNr 414
oo 21.10.1920
**SCHALL** Magdalena; * 08.02.1903, + 1970 in *Toronto*,
Tv Josef SCH. und Anna **SCHNUR**, HNr 417
Ki: Andreas * 25.10.1921, + 05.05.1997 in *Florida*
Anton * 29.12.1935 in *Toronto*, oo
Quelle: Mitteilung von Veronika Lorenz, geb. Boschkowitsch, Karlsruhe

5861 **RITTNER** Andreas; Tagelöhner, * 28.6.1901, + .5.1965 in *Heidenheim*, lt. HOKartei,
Sv Eva **RITTNER**, HNr 425
oo 09.11.1920
**WEISZBARTH** Theresia; * 31.10./01.11.1903, + 10.04.1971 in *Pfaffenhofen*,
Tv Josef **WEISZBARTH** und Rosalia **SZAUER**, HNr 356
Ki: Magdalena * 25.02.1922, oo Lorenz **STEINHARDT**
Andreas * 14.11.1923, oo Margareta **POLLICH**

5862 **RITTNER** Karl, Landwirt, * 12.08.1902, + 18.07.1975 in *Wien*, lt. HOKartei,
Sv Jakob R. und Katharina **KRÄMER**, HNr 64
oo 16.05.1922
**GANTNER** Theresia; * 05.10.1905, + 02.04.1933,
Tv Josef G. und Theresia **MUTS**, HNr 217
Ki: Andreas * 08.05.1923, in *Wien*, lt. HOKartei
Jakob * 14.06.1927, + 02.08.1971 in *Deutsch Brodersdorf*

5863 **NN** NN;
o-o
**RITTNER** Maria; Tv Juliana **RITTNER**
Ki: Josef * 04.04.1924,

5864 **RITTNER** Lorenz; * 11.06.1907, + 16.01.1992 in *Illinois/USA*, Heimatblätter, S. 135,
Sv Peter R. und Elisabeth **UNTERREINER**, HNr 552
oo 22.10.1929
**POLLINGER** Theresia; * 18.08.1914, + 16.08.1987 in *Cary/Illinois*, lt. HOKartei,
Tv Nikolaus P. und Katharina **STEINHARDT**, HNr 248

Ki: Elisabeth * 18.09.1930, oo NN **PINZ**, lt. HOKartei
Eva * 08.01.1932, + 14.01.1932
Katharina * 02.04.1934, + 20.11.1945 Lager *Weprowatz*

5865 **RITTNER** Peter; Metzger, * 16./18.06.1909, + 01.06.1992 in *Waiblingen*, HBl., S. 73,
Sv Peter R. und Elisabeth **UNTERREINER**
oo 10.11.1931
**GANTNER** Elisabeth; * 07.02.1916, + 31.07.1945 Lager *Weprowatz*,
Tv Johann G. und Anna **KESZLER**

Ki: Georg * 25.12.1934, oo Elisabeth **REMLINGER**
Katharina * 21.07.1938, oo Matthias **GANTNER**
Peter * 02.09.1941, in *Waiblingen*

5866 **RITTNER** Karl; * 18.12.1912, + 13.07.1990 in San Pedro/Kalifornien,
Sv Peter R. und Elisabeth **UNTERREINER**
oo 20.08.1934
**SCHMIDT** Magdalena; * 13.04.1918,
Tv Karl SCH. und Maria **BRENNER**
Ki: Magdalena * 17.10.1935, oo NN **OHNLEITNER**
Quelle: Weprowatzer Heimatblätter, Seite 777

5867 **RITTNER** Franz; Metzger, * 24.03.1911, + 26.12.1992 in *Kalifornien/USA*, HBl., S. 135,
Sv Peter R. und Elisabeth **UNTERREINER**, König-Alexander-Str. 34
oo 20.08.1934
**GANTNER** Margareta; * 13.06.1919,
Tv Johann G. und Anna **KESZLER**, Königin-Maria-Str. 161
Ki: Stefan * 31.05.1935,
Margareta * 21.07.1938,
Richard * 17.08.1941,
Quelle: Weprowatzer Heimatblätter, Seite 777

5868 **RITTNER** Stefan; Bäcker, * 12.08.1917, nach *Guatemala*, bzw. nach Kalifornien,
Sv Peter R. und Elisabeth **UNTERREINER**
oo 28.05.1940
**RENZ**, **RENTZ** Juliana; * 02.09.1922,
Tv Peter **RENZ** und Anna **KLUMPNER**
Ki: Hermann * 29.05.1943,
Quelle: Weprowatzer Heimatblätter, Seite 777

5868a **RITTNER** Georg; * 25.12.1934,
Sv Peter R. und Elisabeth **GANTNER**
oo 29.12.1953
**REMLINGER** Elisabeth; * 20.08.1929,
Tv Jakob R. und Magdalena **WEISBART**(**H**)
Ki: Georg * 02.11.1954, oo Susanne **BERG** (*Ostberlin*)
Hedwig * 02.10.1958,
Martin * 23.09.1970 in *Ludwigsburg*,
Quelle: Mitteilung (Mail vom 27.6.2009) von Johannes Weissbarth, *Biberach*

5868b **RITTNER** Georg; * 02.11.1954
Sv Georg R. und Elisabeth **REMMLINGER**
oo 23.10.1992
**BERG** Susanne; (*Ostberlin*)
Ki: Achim * 05.04.1993 in *Ludwigsburg*,
Quelle: Mitteilung von Johannes Weissbarth, *Biberach*

**R I T Z M A N N**

5869 **RITZMAN**(**N**), **RETSCHMANN**, **RITSCHMANN** uä Simon;
* 02.03.1756 in *Rodalben*, + 21.12.1788,
Sv +Konrad (Gerhard) **RITZMANN** und +M. Elis. **KOCH** "aus *Herbesheim, Zweibrücken*".
Durch die Heirat seiner nachgelassenen Witwe mit Franz **B**/**PICHER** ist die ihm zugewiesene Siedlerstelle 110 an Franz **PICHER** übergegangen.
oo 10.02.1782 in *Merzalben*

**ANSTATT**, **ANSTÄTT**, **ONSTET** Margareta; * um 1759-62, + 02.04.1799,
oo II, Franz Jakob **B**/**PICHER**,
Tv +Georg Adam **ANSTATT** und Barbara **ENDLER**, *Leimen*,
Ki: Johann * 13.09.1782 in *Leimen*,
Maria * 15.09.1786,
Matthias * 17.02.1788,
Christoph * 22.06.1789, + 12.07.1789

**R O B U S**

5870 **ROBUS** Andreas; ¼ Session, Nr 79
Subinquili Franz **BOGNAR**
Ki: Michael * um 1744, 20 J
Andreas * um 1757, 7 J
Johann * um 1760, 4 J
Quelle: Österr. Staatsarchiv, Wien; Mappe 29, Karte L 14 (Aufnahme ca. im Jahre 1764)

5871 **ROBUS** Michael;
oo 29.02.1764 - Tz: Michael **ZOKY**, Franz **BOGNAR**
**HALASZ** Elisabeth;

**R O C K**

5872 **ROCK, ROK, ROCH, ROKK** Michael; * 05.03.1759 in *Lauschbrünn* = *Lovasberény*,
(Sv Michael **ROCK** und Anna Maria **NN**)
oo 01.02.1780 in *Lauschbrünn* = *Lovasberény* - Tz: Nikolaus **MAY** und Martin **ROK**
**ENGELHART**(**H**) Anna Maria; * um 1771, + 30.04.1803
Ki: Anna Maria * 01.04.1781 in *Lovasberény*, + 26.01.1790 in *Lovasberény*
Andreas * 27.11.1782 in *Lovasberény*,
Katharina * 23.02.1784 in *Lovasberény*, oo Jakob **STRAUB**
Johanna * 30.04.1786 in *Lovasberény*, + 28.06.1786 in *Lovasberény*
Anna * 28.06.1787 in *Lovasberény*, + 29.04.1789 in *Lovasberény*
Anna Maria * 13.06.1790 in *Lovasberény*, + 16.08.1790 in *Lovasberény*
Anna Maria * 17.05.1793, oo NN **NN**; oo II, Joh. Mich. **ELGETZ**
Georg * .1796, + 16.04.1796, 2 Wochen alt
Anna * 21.04.1797, + 04.02.1799
Quelle: Stefan Stader, FB *Lauschbrünn* = *Lovasberény*, S. 231, 1806

5873 **ROCK, ROK, ROCH, ROKK** Stefan,* 25.08.1766 in *Lauschbrünn* = *Lovasberény*,
(Sv Michael **ROCK** und Anna Maria **NN**)
oo 11.01.1790 in *Lovasberény* - Tz: Anton **AIGNER**, Johann **SENSENSTEIN**
**SCHWARTZ** Eva, * 15.12.1767 in *Lauschbrünn* = *Lovasberény*,
(Tv Josef **SCHWARTZ** und Magdalena **HAAS**)
Ki: Friedrich * 30.11.1790 in *Weprowatz*,
Quelle: Stefan Stader, FB *Lauschbrünn* = *Lovasberény*, S. 232, 1807

**R Ö C K** siehe **RECH**

**R Ö D E R** siehe **REDER**

**R O G O V I T S** siehe auch **RAGOVITS**

5876 **ROGOVICS** Johann;
oo
**KOLOMPÁR** Magdalena;
Ki: Peter * 21.02.1831,

**R O H A C S E K**

5877 **ROHACSEK** Ignaz; * um 1827, aus *Siwatz*
Sv Josef R. und Elisabeth **VICSEK**
Ioo 29.10.1850 - Tz: Paul **VICSEK**, Stefan **RÁTZ**
**VARGA** Anna; * 24.08.1833, Tv Johann V. und Katharina **SZABÓ**

0000 **ROHACSEK** Ignaz; Wotwer der Anna **VARGA**, * um 1828, aus *Siwatz*
IIoo 24.11.1873 Kula
**HANGA** Johanna; Witwe des Josef **VASS**, * 11.05.1830 Kula, IIIoo Josef **MATYUS**,
Tv Johann H. und Katharina **PROVODOVSKI**
Quelle: FB Kula, 13685

**R O H R B A C H E R**
5878 **ROHRBACHER** Makus (Marci); HNr 245, aus *Sottin*, + vor 1887
oo
**SCHÄFER** Katharina; aus *Doroslo*, * um 1851, oo II, Josef **HÖFFNER**
Ki: Valentin * um 1874 in *Sottin*, + 04.03.1889, 15 Jahre alt

**R Ó K A**
5879 **RÓKA** Michael; *Alt-Ker* HNr 151, * um 1851 in *Alt-Ker*,
Sv Stefan R. und Katharina **KOVANECZ**
oo 15.02.1876 - Tz: Thomas **HUGYI**, Konstantin **BALASSY**
**SZABÓ** Veronika; * 01.05.1856,
Tv Stefan S. und Theresia **VARGA**, HNr 94

**R O L L E R**
5880 **ROLLER** Jakob; aus *Tscherwenka*
oo
**NN** Magdalena;
Ki: Elisabeth Magdalena * 08.10.1786,

**R O M A N**
5881 **ROMHÁNYI**, **ROMÁN** Franz;
oo
**FARKAS** Elisabeth (Maria);

| | | |
|---|---|---|
| Ki: Stefan | * um 1783, | + 05.06.1789, 6 J |
| Paul | * 25.01.1786, | + 23.09.1786 |
| Veronika | * 12.08.1787, | |
| Katharina | * um 1790, | + 14.11.1796, 6 J |
| Emmerich | * 26.10.1790, | |
| Elisabeth | * 24.09.1792, | + 04.01.1795 |
| Katharina | * um 1793, | + 28.06.1799, 6 J |
| Andreas | * 23.11.1798, | + 30.11.1798 |

5882 **ROMAN** Elisabeth; * um 1766, + 31.12.1828, 62 J, Witwe (des Franz **ROMAN**?)

5883 **ROMAN** Michael; * um 1763, + 10.02.1833, 70 J, keine weiteren Angaben

5884 **ROMÁNY**, **ROMÁN**(**N**) Emmerich; * um 1769,
Vz 1828: Nr. 077, **ROMANY** Emmerich (2 erwerbstätige Männer) Handwerker
oo I, 22.01.1787 - Tz: Franz **FÜSTÖS**, Stefan **ZOKI**
**VARGA**, **VARGHA** Helena; * um 1768-70, + 22.11.1795

| | | |
|---|---|---|
| Ki: Michael | * 16.09.1788, | + 01.05.1799 |
| Klara | * 16.08.1790, | + 24.08.1790 |
| Johann | * 30.12.1791, | + 12.05.1799 |
| Katharina | * 25.11.1793, | + 07.12.1794 |
| Martin | * 03.11.1795, | + 11.03.1796 |

5885 **ROMÁN** uä Emmerich; Witwer, sonst wie zuvor
oo 12.02.1797 - Tz: Franz **FÜSTÖS**, Michael **NEMES**
**ARVAY**, **ARVAI**, **ARVARY** Anna; * um 1779, + 30.04.1808

| | | |
|---|---|---|
| Ki: Adam | * 22.12.1797, | oo Elisabeth **FUTÓ** |
| Josef | * 05.02.1800, | + 11.02.1800 |
| Stefan | * 06.12.1800, | + 22.12.1800 |
| Andreas | * 13.11.1801, | + 18.11.1801 |
| Veronika | * 01.01.1803, | oo Michael **FÜSSÖS** |
| Elisabeth | * 06.04.1805, | + 14.11.1813 |
| Agatha | * 05.02.1808, | + 03.04.1808 |

5886 **ROMÁNY** Emmerich; Witwer, sonst wie zuvor
oo 21.11.1808 - Tz: Michael **NAGY**, *Kula*; Michael **GALIK** von hier
**FEJES** Eva; Witwe von Georg **NAGY**, * um 1762-67, + 02.03.1837, uxor

| | | |
|---|---|---|
| Ki: Barbara | * 13.12.1809, | + 16.12.1809 |
| Eva | * 13.12.1809, | + 08.03.1810 |

5887 **RÓMÁN** (viell. **KÓMÁN**?) Ladislaus;
oo 16.04.1804 - Tz: Michael **MLINTZKY**, Georg **SZÖKE**
**HORVÁTH** Anna;

5888 **ROMÁN** Michael;
Sv Georg R. und Eva **MAGYAR**
oo 25.11.1804 - Tz: Johann **GRÓSZ**, Josef **OKANYIK**
**HOFMANN** Theresia;
Tv Johann H. und Helena **NN**
Ki: Katharina * 10.05.1806 Mutter: Theresia **IVANECZ** (?), + 23.12.1808

5889 **ROMAN** Johann;
oo 03.11.1805 - Tz: Georg **VINKLER**, Lorenz **FATH**
**NAY**, **UJ** Theresia;
Tv Lorenz **NAY** und Anna Maria **TEUTSCHLIN**
Ki: Georg * 03.10.1807, + 09.10.1807

5890 **RÓMÁN** Adam; * 22.12.1797, Sv Emmerich **RÓMÁN** (und Anna **ARVAY**)
oo 19.11.1823 - Tz: Michael **LENDAK**, Stefan **FARKAS**
**FUTÓ** Elisabeth; * 27.09.1802, Tv Josef **FUTÓ** (und Helena **GALAMBOS**)
Ki: Elisabeth * 05.11.1824,
Stefan * 26.12.1826,
Rosalia * 20.06.1829,
Johann * 06.02.1832, + 12.02.1832
Andreas * 17.10.1833,
Anna * 03.05.1836,

**R Ö M E R**

5891 **RÖMER**, **R(H)EMER** Sebastian, * 08.05.1742 in *Geinsheim*, + 11.04.1789,
Sv Adam **RÖMER** und Katharina **NN** (?); Bauer und Schuster "aus *Hanhofen*",
mit Frau, 5 Söhnen und einer Tochter (ohne Vermögen) in Wien,
U. et C. 1786: **RÖMER** Sebastian, verstorben, Siedlerstelle 52, ½ Ansässigkeit,
600 q Klafter Hausgrund, 17 Joch Ackerland, 11 Joch Wiesen
oo
**DASCH** Katharina, * 03.06.1746 in *Hanhofen*, + 25.06.1789,
Tv Johann **DASCH** und Maria Barbara **NN**
Kinder in *Hanhofen*:
Elisabeth * 30.01.1769, + 14.02.1769
Jakob * 22.03.1770,
Maria Katharina * 01.09.1771, + 24.03.1785
Andreas * 18.01.1773, + 24.09.1774
Elisabeth * 29.09.1774, + 15.02.1777
Johann Baptist * 06.03.1776,
Georg * 23.04.1778,
Anna Barb. Sybilla * 18.03.1780,
Johann Vitus * 27.06.1782,
Stefan * 29.10.1784,
Quellen: WK 292.45 (22.07.1786); Werner Hacker, Auswanderungen aus dem früheren Hochstift Speyer, S. 93; Ungarisches Staatsarchiv, Budapest, Urbarium et Conscription, Fasc. 192, Nr. 33; Mitteilung von Jakob Schuy, Kaiserslautern

**R O N C S Á K**

5892 **RONASÁK**, **RONCSÁK** Josef; aus *Alt-Siwatz*, * um 1843 in *Bajsa*,
oo
**SZABÓ** Katharina;

5893 **RONASÁK**, **RONCSÁK** Josef; Witwer, sonst wie zuvor
oo 14.05.1889 - Tz: Josef **KOMLODI**, Johann **GYURÁK**
**TAKÁCS** Anna; * 01.12.1864,
Tv +Johann T. und Maria **BÉRES**, HNr 178
Ki: Georg * 01.03.1890, oo *Kula*, Rosalia **SCHLEMENDER**
Quelle: FB Kula, Nr. 13713

**R O N G O S**?

0000 **RONGOS**? Ladislaus;
oo
**GUBIK** Katharina;
Ki: Katharina ~ 24.09.1779, Tp: Andreas **BOSKOVICS** und Ehefrau Anna

**R O R O S Z T A Y** bzw. **R O Z O S T R A Y** (?)
5894 **ROROSZTAY** oder **ROZOSZTAY**? Adam
oo
**NN** Dorothea;
Ki: Maria * 18.02.1791,

**R O S Ó T Z K Y**
5895 **ROSÓTZKY**, **ROSALIS** Michael;
oo 10.11.1806 - Tz: Johann **HORNYAK**; Johann **RADICS**, *Doroslo*
**TOBIAS** Eva;
Tv Stefan **TOBIAS** (und Katharina Eva **MESZÁROS**)
Ki: Andreas * 27.11.1807,

**R O Z S A** siehe unter **RUZSA**

**R O T H** siehe auch **R U T T**
5896 **RUTH** (vielleicht auch **ROTH**?) Sybille; * um 1702, + 25.10.1788, 86 J, Witwe

5897 **RUTT** Elisabeth; * um 1761, + 02.01.1829, 68 J, keine weiteren Angaben

5898 **RUTT**?, Magdalena; + 14.11.1829, 1 Tag alt, keine weiteren Angaben

5899 **RÓTH** Josef; Tischler, HNr 134, * 08.02.1791 in *Filipowa*, + 20.04.1857,
Sv Wendelin R. und Theresia **GRÄFF**
oo 23.05.1815 in *Filipowa*
**HEGER** (**HÖGER**) Eva; * 08.03.1795 in *Filipowa*, + 02.12.1839,
Tv Josef H. und Susanna **ARMBRUST**
Ki: Andreas * 02.06.1818 in *Filipowa*, + 03.06.1816 in *Filipowa*,
Josef * 04.09.1817 in *Filipowa*, + 13.09.1817 in *Filipowa*,
Magdalena * 14.11.1818 in *Filipowa*, + 11.11.1848, 25 J,
Josef * 24.06.1821 in *Filipowa*, + 12.12.1823 in *Filipowa*,
Melchior * 06.01.1824 in *Filipowa*, + 11.05.1827 in *Filipowa*,
Katharina * 03.05.1826 in *Filipowa*, oo Johann **STRAUB**
Josef * 13.01.1829 in *Filipowa*, oo *Temerin*, Barbara **REITER**
Anna * 14.07.1831, + ?
Anna * 01.11.1833, oo I, Bernhard **BAUER**; oo II, Gabriel **ZEINER**
Quellen: Johann Pertschi, OSB *Filipowa*, S. 548, R 234; Wilhelmine Wier, Die deutschen Familien von *Temerin*, S. 385, 1912

5900 **ROTH** Franz; * um 1800, + 15.11.1848, 48 J, keine weiteren Angaben

5901 **ROTH** Josef; * 13.01.1829 in *Filipowa*,
Sv Josef R. und Eva **HÖGER**
oo 30.09.1850 in *Temerin*
**REITER** Barbara; * um 1833,
Tv Tobias R. und Maria **MORICZ**
Ki: Adam * 31.12.1852,
Emmerich * 06.05.1855,
Anna * 03.01.1857,
Quellen: Johann Pertschi, OSB *Filipowa*, S. 548, R 234; Wilhelmine Wier, Die deutschen Familien von *Temerin*, S. 386, 1913

5902 **NN** NN;
o-o
**ROTH**, **ROTT** Anna; (oo I, Bernhard **BAUER**, oo II, Gabriel **ZEINER**?),
Tv Josef **ROTH**
Ki: Josef * 06.10.1852, + 24.05.1857

**R O T K A Y ?** siehe auch **HORKAY**
5903 **ROTKAY** Josef;
o-o
**HORKAY** Barbara; aus *Omorowitz*
Ki: Anna * 10.02.1802,

**R Ö V I D**
5904 **RÖVID** Alexander; Tagelöhner, HNr 65
oo
**HEKA** Anna; * um 1839, + 26.12.1899, 60 J, uxor

**R U B I K**
5905 **RUBIK** Elisabeth; Tochter von Johann **RUBIK**, * um 1785, + 17.03.1786

**R U B U S, R U B O S** uä
0000 **RUBOS** Andreas; * um 1715, + 15.09.1778, 63 J
oo
**BELCSIK** Barbara; * um 1719, + 08.04.1766, 47 J
Ki: Johann ~ um 1759, + 14.03.1764, 5 J

0000 **RUBOS**, **RUBUS** Michael; Ungarn
oo
**JUHAS** Elisabeth;
Ki: 1) Matthias ~ 21.09.1765, + 25.09.1765
2) Michael ~ 21.09.1765, + 25.09.1765
3) Michael ~ 24.09.1765,
4) Juliana ~ 03.01.1767,
5) Elisabeth ~ 27.06.1779,
Tp: 1, 3-5) Andreas **REINER** und Ehefrau Eva, 2) Johann **SZALAY**, Maria **ADAMOVICS**

0000 **RUBOS** Andreas;
oo **NN**
Ki: Johann * um 1768, + 18.06.1769, 1 J

0000 **RUBOS** Johann; Siwatz
oo
**SZOMBAT** Maria; Brestowatz
Ki: 1) Josef ~ 02.03.1781,
2) Elisabeth ~ 17.03.1785,
Tp: 1) Andreas **SZÖKE**, Siwatz und Ehefr. Elisabeth, 2) Stefan **ZÓKI** und Ehefr. Elisabeth

5906 **RUBOS** Andreas; aus *Kula*, * um 1764
oo 12.01.1784 - Tz: Andreas **KUTI**, Stefan **ZOKI**
**HORVÁTH** Elisabeth; * um 1766

5907 **RUBOS** Michael; aus *Kula*
oo 08.11.1811 - Tz: Michael **HORVÁTH**; Johann **PINTER**, *Kula*
**POLYÁK** Katharina; * 04.05.1794,
Tv Johann **POLYÁK** (und Susanna **NN**)

5908 **RUBAS**, **RUBUS** Johann;
oo
**CSORBA** Rosaloa;
Ki: Theresia * 13.08.1849, + 20.08.1849
Peter * um 1869 *Alt Ker*, oo *Kula*, Elisabeth **SOLTIS**
Quelle. Familienbuch Kula, Nr. 13786

5909 **RUBUS** Johann; *Alt-Ker* HNr 339, * um 1851
oo 26.01.1874 - Tz: Georg **NAGY**, Gregor **CZETENYI**
**RÁCZ** Veronika; * 24.03.1850,
(Tv Stefan R. und Eva **MOLNÁR**)

**R H U B O S S C S E K**
0000 **RHUBOSSCSEK** Johann;
oo **NN**
Ki: Susanna * um 1760, + 01.08.1765, 5 J

**R U B U S Z T S E K**
5910 **RUBUSZTSEK** Johann; * um 1776, FPr 1784

**R U D O L F**

5911 **RUDOLF**(**F**), **RUDOLPH** Johann; * 29.09.1774 in *Filipowa*, + 27.04.1827,
(Sv Martin **RUDOLF**, Schmied aus *Fridingen* und Maria Anna **SPIESS** aus *Seitingen*),
Vz 1828: Nr. 234, **RUDOLF** Johann (2 erwerbstätige Männer) 8 ½ Joch Ackerland, 8 ¼ Joch Wiesen, 1 Kuh, 2 Pferde
oo 06.05.1800 in *Hodschag*
**BAUER**, **PAUER**, **PAJER** Katharina; * um 1773, + 12.11.1851,
(* 03.07.1778 in *Karawukowa*?, Tv Johann B. und Katharina **NN**)
Ki: Josef * 27.02.1801 in *Karawukowa*,
Magdalena * 13.10.1802 in *Karawukowa*,+ 25.08.1803, 1 J alt, in *Filipowa*
Magdalena * 24.06.1804 in *Filipowa*, + 11.03.1853
Katharina * 27.10.1806, oo Markus **HEZELE**, **HESZELI**, **HASLE**, *Kula*
Kaspar * 04.01.1809, + 15.01.1809
Nikolaus * 18.01.1810, + 14.04.1811
Nikolaus * 28.05.1812, oo *Filipowa*, Katharina **REDER**
Anna Maria * 22.05.1815, oo *Kula*, Johann **BRAUN**
Johann * 26.05.1818, + 18.03.1827
Elisabeth * 05.04.1821, + 28.01.1822
Peter * 13.05.1826, 1842 gefirmt
Quellen: Werner Hacker, Auswanderungen vom Oberen Neckar; Johann Pertschi, OSB *Filipowa*, S. 549, R 237 und R 238; OSB *Filipowa*, S. 549, R 239; Josef Harjung, OSB *Karawukowo*, S. 283, 0277; Martin Tuffner und Jakob Schuy, OSB *Hodschag*, S. 1137, 06326 / weitere Generationen, siehe auch DFF, Heft 103, S. 213

5912 **RUDOLF** Nikolaus; Bauer, * 28.05.1812, + 30.08.1836,
Sv Johann R. und Katharina **BAUER**
oo 03.02.1835 in *Filipowa*
**REDER** (**RÖDER**) uä Katharina; * 03.09.1813, oo II, 11.02.1839 in *Filipowa*, Peter **RUPPANER**, oo III, 05.11.1850 in *India*, Franz /Josef **ELGETZ**,
Tv Johann R. und Anna Maria **TININGER**
Ki: Katharina * 06.11.1835 Mutter: Katharina **KÖTTLER** (?)
Quellen: Johann Pertschi, OSB *Filipowa*, S. 549, R 239;
Mitteilung von Herrn Helmut Pongratz, München

**R U F**

5913 **RUF**(**F**) Franz Josef; Soldat, * um 1757, + 29.11.1829,
Sv Martin **RUFF** und Maria **GFRERER**,
Vz 1828: Nr. 216, **RUFF** Josef (1 erwerbstätiger Mann)
oo I, 24.11.1801 - Tz: Anton **SCHMID**, Jakob **SCHMID**
**SZAILER**, **SZEILER** Dorothea; * 10.02.1783 in *Oberndorf*, + 03.11.1804,
Tv Josef **SZAILER** und Anna **BIZINGER**
Ki: Josef * 14.01.1803, + 20.06.1804
Katharina * 19.08.1804, + 19.08.1804, ½ Stunde alt

5914 **RUF** Franz Josef; Witwer, sonst wie zuvor
oo II, 13.02.1805 - Tz: Josef **BAUER**, Josef **FAISZ**
**REIBL**, **RAIBL** Katharina; * 20.01.1775 in *Weitingen*, + 16.11.1819,
Tv Josef **RAIBL** und Maria **SZILL**
Ki: Jakob * 10.02.1806, + 04.03.1806
Elisabeth * 26.04.1807, oo *Kula*, Martin **KLECS**
Jakob * 07.05.1809, + 09.05.1809
Adam * 07.05.1809, + 09.05.1809
Adam * 18.07.1810, + 28.07.1810
Eva * 18.07.1810, + 21.08.1811, als Genoveva

5915 **RUF** Franz Josef; Witwer, sonst wie zuvor
oo III, 23.04.1820 - Tz: Anton **ACKERMAN**, Johann **BIZINGER**
**SAUER**, **SZAUER** Anna Maria, * 31.03.1797 in *Untertalheim*, + 24.04.1858,
oo I, Franz Josef **RUF**, oo II, Konrad **LEX**, oo III, Georg **BISSINGER**,
Tv Anton **SAUER** und Regina **KIEFER**
Ki: Josef , vorehelich * 12.02.1819, FPr 1825: Sv Franz Josef **RUF** und A. M. **SAUER**
Maria * 12.03.1822, oo Josef **POLLICH**
Bernhard * 20.05.1828, oo Katharina **RUPAN** aus *Hodschag*

5916 **RUFF** Bernhard; * 20.05.1828, Sv Josef **RUFF** und Maria **SZAUER**
oo 06.10.1850 - Tz: Josef **POLICH**, Josef **TEUFEL**
**RUPAN** (**RUPPANER**) Katharina; * 06.02.1825 in *Filipowa*,
Tv Blasius R. und Theresia **SZEIDL**, *Hodschag*
Quelle: Johann Pertschi, OSB *Filipowa*, S. 553, R 257

**R U F F L I**

5917 **RUFLI** Josef; aus *Kula*, * um 1861 in *Varaso*, *Komitat Tolna*,
Sv Josef **RUFLI** und Katharina **PUHL**
oo I, 09.09.1884 in *Kula*
**WEBER**, **VEBER** Katharina; * 18.06.1864 in *Kula*,
Tv Johann W. und Magdalena **WITSCH** (**VITS**)
7 Kinder in *Kula* (1885-94)

5918 **RUFFLI** Josef; Witwer, sonst wie zuvor
oo 19.08.1895 - Tz: Jakob **ERHARD**, Matthias **EMRICH**
**SAUER** Veronika; * 04.08.1873,
Tv Josef S. und Marianna **SCHVELLINGER**

**R U G O V I T S** siehe **RAGOVITS**

**R U H E I M E R**

5920 **NN** NN;
o-o
**RUHEIMER** Laura; aus *Tscherwenka* HNr 164
Ki: Franz Karl * 30.08.1863,

**R U M A**

5921 **RUMA** Emmerich; *Temerin*
oo
**HAG** oder **NAG**(**Y**) ?, Katharina;
Ki: Michael * um 1844, + 04.09.1849, 5 Jahre alt

**R U M I**

5922 **RUMI** Paul; aus „*Ersch Ujfalu*“
oo 24.11.1777 - Tz: Georg **STUPIAN**, Nikolaus **KISS**
**HAUSZ**? Franziska;
Ki: Alois ~ 02.09.1778, Tp: Georg **PUSKAS** und Ehefrau Theresia **UNNEP**

5923 **RUMI** Georg;
oo
**FRITZ** Anna;
Ki: Elisabeth * um 1826,
Anna * um 1828, FPr 1842

**R U M M E L F A N G E R**

5924 **RUMMELFANGER** Jakob; * 08.07.1773 in *Theley*, + 14.06.1811 in *Kernei*,
Sv Franz R. und Katharina **KONRAD**
oo 03.03.1794 in *Theley*
**THEBES**, **DEWES** Margareta; * 18.07.1773 in *Theley*, + 03.08.1843 in *Kernei*,
oo II, *Kernei*, 27.04.1819, Johann **HOFFMANN**,
Tv Jakob D. und Gertrud **FRIES**
Ki: Anna * 06.06.1796 in *Theley*,
Jakob * 09. ?.1798 in *Theley*, ?, oo Kath. **HELF** (**BARBER**?), lebten in *Kula*
Johann * 18.03.1801 in *Theley*,
Josef * 28.01.1805 in *Kernei*, oo I, Magd. **GÖTZ**, oo II, AM **ENDLEIN**?
Martin * 22.06.1808 in *Kernei*, + 02.05.1813 in *Kernei*
Quelle: Johann Schmidt, FB Kernei, S. 347, R 431; Mittelung von Jakob Schuy

5925 **RUM**(**M**)**ELFANGER** Josef; * 28.01.1805 in *Kernei*, + 24.07.1849, 46 J,
(Sv Jakob R. und Margareta **THEBES**)
oo I, 28.01.1828 - Tz: Johann **MEZLE**, Konrad **KLEIN**
**GÖTZ**, **GÖRTZ** Magdalena; * 01.08.1802, + 18.09.1831,
(Tv Johann G. und Elisabeth **ANNA**)
Ki: Anna * 10.06.1829, + 04.11.1833

5926 **RUM**(**M**)**ELFANGER** Josef; Witwer, sonst wie zuvor
oo II, 15.01.1832 - Tz: Christian **FISCHER**, Michael **MART**
**ENDLEIN** Anna Maria; * 12.04.1793, + 17.05.1860, oo I, Thomas **RIESS**,
Tv Konrad **ENDLEIN** (und Margareta **HENRICH**)

| | | | |
|---|---|---|---|
| Ki: | Josef | * 21.11.1832, | + 20.02.1834 |
| | Christian | * 17.02.1835, | oo Theresia **TEUFEL** |

5927 **RUMMELFANGER** uä Georg; * um 1826, + 29.02.1868,
Sv Jakob R. und Katharina **BARBER**? (**HELF**?)
oo 09.02.1846 - Tz: Lorenz **HEIM**, Peter **MERZSER**
**JACK** uä Margareta; * 07.10.1825, + 20.06.1872,
Tv Fidel J. und Anna **REGER**

| | | | |
|---|---|---|---|
| Ki: | Anna Maria | * 17.01.1847, | + 01.09.1849 |
| | Rosalia | * 04.09.1848, | + 18.01.1849 |
| | Rosalia | * 19.01.1850, | + 20.02.1853 |
| | Katharina | * 09.02.1852, | oo *Kula*, Johann **PLATTNER** |
| | Matthias | * 29.12.1854, | oo Marianna **SCHWELLINGER** |
| | Philipp | * 27.08.1857, | + 04.09.1857 |
| | Jakob | * 27.08.1857, | + 25.02.1859 |
| | Marianna | * 20.03.1860, | + 10.06.1860 |
| | Marianna | * 29.10.1861, | |
| | Rosalia | * 13.09.1865, | + 21.09.1865 |

Christian Rummelfanger *1864 (Müller) und Enkel Franz Rummelfanger *1928 vor der Tür zur Mühle von Johann Rummelfanger *1889.

Die Rummelfanger'sche Mühle im »Michlsgässl«.

5928 **RUMMELFANGER** uä Christian; Weber, HNr 146, * 17.02.1835, + 08.06.1910,
Sv Josef R. und Anna **ENDLEIN**, HNr 306
oo 28.10.1855
**TEUFEL** uä Theresia; * 29.07.1836, + 10.07.1914,
Tv Josef T. und Theresia **LAUSCHEK**, HNr 299

| | | |
|---|---|---|
| Ki: Katharina | * 18.10.1856, | + 04.08.1873 |
| Josef | * 30.01.1859, | oo Katharina **PASCHT** |
| Georg | * 25.09.1861, | + 30.08.1867 |
| Christian | * 14.07.1864, | oo *Filipowa*, Anna **KIRCHHOFER** |
| Jakob | * 30.03.1867, | oo *Weprowatz*, Anna **KIRCHHOFER** |
| Magdalena | * 19.09.1869, | + 15.09.1872 |
| Georg | * 22.04.1872, | oo *Filipowa*, Anna **HARER** |
| Florian | * 03.05.1875, | + 23.08.1875 |
| Franz | * 07.07.1876, | + 11.11.1878 |
| Franz | * 12.05.1884, | Auswanderung 1905 nach USA |

Quellen: Johann Pertschi, OSB *Filipowa*, S. 550, R 247, R 248;
Weprowatzer Heimatblätter, Seite 778

5930 **RUMMELFANGER** uä Matthias; Polizist, * 29.12.1854, + 20.05.1933,
Sv Georg R. und Margareta **JACK**
oo I, 16.11.1880 - Tz: Franz **KÜHN**, Jakob **SCHALL**
**SCHWELLINGER** Marianna; * 19.11.1859,
Tv Josef SCH. und Eva **MARTH**, HNr 371

| | | |
|---|---|---|
| Ki: Barbara | * 06.09.1881, | oo I, Jakob ... (**FEDKA**?), oo II, Josef **KÜHNER** |
| Georg | * 07.01.1884, | + 19.02.1904, Tagelöhner |
| Josef | * 13.04.1887, | + 02.05.1887 |
| Eva | * 07.06.1890, | + 07.02.1891 |
| Matthias | * 03.01.1894, | oo Katharina **KLOPKA** |

5931 **RUMMELFANGER** uä Matthias;
oo II,
**LAFORSCH** Maria;

5932 **RUMMELFANGER** Josef; Tagelöhner, Rechenmacher, * 30.01.1859, + 23.04.1908,
Sv Christian R. und Theresia **TEUFEL**, HNr 146
oo 24.11.1884 - Tz: Johann **KLEIN**, Sebastian **STRAUB**
**PASCHT** Katharina; * 15.09.1863, + 29.03.1919,
Tv Anna **PASCHT**, HNr 371

| | | |
|---|---|---|
| Ki: Christina | * 15.11.1885, | |
| Anna | * 29.08.1887, | |
| Nikolaus | * 12.11.1889, | oo Veronika **SEIPL** |
| Ferdinand | * 18.08.1892, | + 16.04.1900 |
| Christian | * 02.02.1895, | oo Eva **STRAUB** |
| Martha | * 23.09.1897, | |
| Franz | * 30.01.1900, | oo Rosina **PASCHT** |
| Katharina | * 02.02.1903, | |

5933 **RUMMELFANGER** uä Jakob; Grünzeugkaufmann, * 20.02.1867, + 22.10.1918,
Sv Christian R. und Theresia **TEIFL**
oo 12.05.1891 - Tz: Georg **KLEIN**, Sebastian **HOLZHAUER**
**KIRCHHOFFER** Anna; * 30.03.1866 in *Filipowa* (vorehelich), + 25.04.1939,
Tv Josef K. und Anna **HOLZHAUER**

| | | |
|---|---|---|
| Ki: NN (männlich) + / | * 20.05.1892, | + 20.05.1892 |
| Katharina | * 03.06.1893, | oo Jakob **QUINTUS** |
| Theresia | * 09.10.1895, | + 26.07.1903 |
| Josef | * 03.04.1899, | oo Eva **PISCHL** |
| Anna | * 22.08.1904, | oo Jakob **FARKAS** |
| Eva | * 05.07.1908, | + 06.07.1908 |

Quelle: Johann Pertschi, OSB *Filipowa*, S. 270, K 165

5934 **RUMMELFANGER** uä Georg; Rechenmacher, Kaufmann, * 22.4.1872, + 30.4.1927,
Sv Christian R. und Theresia **TEUFEL**
oo 23.11.1896 in *Filipowa*
**HAARER** uä Anna; * 09.07.1872 in *Filipowa*, + 02.03.1942,
Tv Valentin H. und Katharina **LEH**

| | | |
|---|---|---|
| Ki: Katharina | * 28.08.1897, | oo Anton **KLEEMANN** |
| Theresia | * 30.10.1899, | + 09.10.1902 |
| Anna | * 15.11.1900, | |
| Elisabeth | * 14.02.1902, | + 2.10.1902 Taufbuch, + 9.2.1902 Sterbebuch |
| Franz | * 24.11.1903, | + 12.02.1916 |
| Theresia | * 31.03.1905, | oo Adam **PIEGL** |
| Adam | * 10.02.1907, | + 28.02.1907 |

Quelle: Johann Pertschi, OSB *Filipowa*, S. 550, R 248

5935 **RUMMELFANGER** uä Johann; „Christians“, Müller, Mechaniker,
* 03.02.1890 in *Filipowa*, + 21.03.1960 in *Gardenlangen/DDR*, lt. HOKartei,
Sv Christian R., Rechenmacher und Anna **KIRCHHOFER**
oo 10.08.1909
**POLLICH** uä Rosalia; * 19.09.1893, + 07.05.1955 in der *DDR*, lt. HOKartei,
Tv Johann P., Rechenmacher und Martha **ZWEIG**, HNr 407

| | | |
|---|---|---|
| Ki: Christian | * 16.09.1909, | + 23.01.1917 |
| Jakob | * 09.11.1911, | oo Anna **STRAUB** |
| Johann | * 21.02.1914, | oo Anna **REGER** |
| Christian | * 31.07.1917, | + 12.10.1918 |
| Christian | * 25.?9.1919, | oo Magdalena **RITTNER** |
| Katharina | * 17.02.1922, | in *Kötze* |
| Franz | * 03.12.1928, | in *Winkelstedt* |
| Anna | * 05.07.1931, | oo NN **WERNECKE** |
| Rosina | * 23.05.1934, | oo NN **BISCHOFF**, lt. HOKartei |

Quelle: Johann Pertschi, OSB *Filipowa*, S. 550, R 247

Johann Rummelfanger *1890, Feuerwehrkommandant in den 20er Jahren.

5936 **RUMMELFANGER** uä Nikolaus; Tagelöhner, * 12.11.1889,
Sv +Josef R. und Katharina **PASCHT**, HNr 459
oo 25.02.1911
**SZEIPL**, **SZAIPL** Veronika; * 17.06.1891, + 1945 im Lager, o-o,
Tv Theresia **SZEIPL**, HNr 459?

Ki: Katharina, vorehelich * 3.4.1909, oo Georg **MÜLLER**, *Karawukowa*
Anton, vorehelich * 27.09.1910, oo Theresia **STRAUB**
Josef * 12.09.1912, + 16.01.1913
Magdalena * 01.02.1914,
Veronika * 27.11.1919 lt. Heiratsbuch, oo Georg **MÜLLER**, *Karawukowa*

5937 **RUMLFANGER** Matthias; Friseur, * 3.01.1894, + 31.7.1957 in *München*, lt. HOKartei,
Sv Matthias R. und Marianna **SCHVELLINGER**, HNr 418
oo 26.09.1918
**KLOPKA** Katharina; * 05.01./05.06.1900,
Tv Fabian K. und Christina **GRÁTZ**, HNr 318 od. 338?
Ki: Rosina * 20.06.1919, oo Lorenz **KALTNER**

5938 **RUMMELFANGER** uä Franz; * 30.01.1900, Familie wandert 1921 nach USA,
Sv +Josef R. und Katharina **PASCHT**, HNr 425
oo 11.02.1919
**PASCHT** Rosina; * 08.04.1900,
Tv Franz P. und Juliana **WITTNER**, HNr 393
Ki: Anna * 29.01.1920,
Quelle: Weprowatzer Heimatblätter, Seite 1218

5939 **RUM(E)LFANGER** Christian; Tagelöhner, * 02.02.1895, Ankunft 1929 in Halifax,
Sv +Josef **RUMLFANGER** und Katharina **PASCHT**, HNr 23
oo 20.05.1919
**STRAUB** Eva; * 18.07.1899,
Tv +Georg ST. und Katharina **SZAUER**, HNr 409
Ki: Josef * 09.03.1920,
Annamaria * 25.09.1921,
Magdalena * 18.05.1924,
Quelle: Weprowatzer Heimatblätter, Seite 778

Eva Rummelfanger geb. Straub *1899 und Christian Rummelfanger *1895 mit Kindern Josef *1920, Helene und Anna *1922. (Familie vor 1926 nach Kanada ausgewandert). Aufnahme von 1929.

5940 **RUMELFANGER** Josef; Tagelöhner, HNr 231,
* 03.04.1899, + 27.02.1974 in *Winnenden*, lt. HOKartei,
Sv Jakob R. und Anna **KIRCHHOFER**, HNr 231
oo 06.02.1923
**PISCHL** Eva; * 02.10.1905,
Tv Johann P. und Katharina **SCHNUR**, HNr 63
Ki: Eva * 13.05.1924, + 18.05.1924
Josef * 26.05.1925, in *Winnenden*, lt. HOKartei,

5941 **RUM(M)ELFANGER**, **RÜMMELFANGER** Anton; Landwirt, Tagelöhner,
* 27.09.1910, + März 1983 Chicago,
Sv Nikolaus R. und Veronika **SZEIPL**
oo 07.10.1930
**STRAUB** Theresia; * 14.11.1913, + 22.12.1943,
Tv Georg ST. und Katharina **STIMMLER**

| | | |
|---|---|---|
| Ki: Eva | * 07.06.1932, | |
| Paul | * 01.01.1933, | + 11.04.1933 |
| Georg | * 21.05.1934, | |
| Rosina | * 19.10.1936, | |
| Paul | * 03.08.1938, | |
| Nikolaus | * 21.08.1940, | |
| Helmut | * 03.05.1943, | + 30.08.1943, 3 ½ Monate, als Antal |

Quelle: Weprowatzer Heimatblätter, Seite 777

5942 **RUMELFANGER** Jakob; * 09.11.1911, + 04.07.1967 in *Liedolsheim*, lt. HOKartei,
Sv Johann R. und Rosalia **POLLICH**, HNr 23
oo 14.10.1930
**STRAUB** Anna; * 10.07.1913, Tv Konrad ST. und Elisabeth **MICHELSZ**, HNr 431

| | | |
|---|---|---|
| Ki: Anna | * 25.08.1931, | oo NN **EWINGER** |
| Stefan | * 11.02.1932/3, | + 23.01.1979 in *Liedolsheim*, oo Erna **WEIßBARTH**, lt. HOKartei |
| Jakob | * 07.02.1935/6, | in *Dettenheim*, lt. HOKartei |
| Konrad | * 01.01.1938, | in *Dettenheim*, lt. HOKartei |

5943 **RUMELFANGER** Johann;
* 20./21.02.1914, + 24.10.1943 gefallen bei *Smolensk/UdSSR*, lt. HOKartei,
Sv Johann R. und Rosina **POLLICH**, Sallasch 23
oo 31.05.1932
**REGER** Anna; * 17.11.1915, + 19.10.1997 in *Rosenheim*,
Tv Konrad R. und Maria **KLEIN**, Tscherwenkaer Str. 56

| | | |
|---|---|---|
| Ki: Theresia | * 01.11.1932, | oo NN **HEITAUER**, lt. HOKartei |
| Karl | * 06.05.1935, | + 09.02.1996 in *Wettstetten*, Heimatbl., S. 364 |
| Maria | * 17.11.1938, | oo NN **FREUDENTHAL**, lt. HOKartei, |

Anna Rummelfanger geb. Reger *1915 und Johann Rummelfanger *1914,
Aufnahme von 1942
Bildband Weprowatz, Seite 163

Anna Rummelfanger geb. Reger *1915 mit den Kindern Karl *1935, Maria *1938 und Theresia *1932,
Aufnahme 1942
Bildband Weprowatz, Seite 230

5944 **RUMMELFANGER** Christian; * 25.09.1919, + 26.1.1978 in *Liedolsheim*, lt. HOKartei,
Sv Johann R., Müller und Rosalia **POLLICH**
oo 27.01.1944
**RITTNER** Magdalena; * 14.01.1927, in *Karlsruhe*, lt. HOKartei,
Tv Peter R., Tagelöhner und Rosalia **KLEIN**

**R U P P E R T**

5945 **RUPPERT**, **RUPPET**(**T**) Jakob; Neukolonist lt. Kb,
* um 1752, + 23.11.1786, Bauer und Strumpfwirker "*aus dem gräflich Nostitzischen*",
(aus der *Grafschaft Rieneck* im Bistum Würzburg?), mit Frau und 2 Töchtern in *Wien*
oo
**NN** NN; (oo II, Anton **SCHLOTTER**?)
Ki: Katharina * Anfang 1785, + 05.08.1786
Quelle: WK 284.84 (*Wien*, 29.05.1786)

**R U T H** siehe auch **ROTH**

5946 **RUTH** (vielleicht auch **ROTH**?) Sibylla, * um 1702, + 25.10.1788, 86 J, Witwe

5947 **RUTT** Elisabeth; * um 1761, + 02.01.1829, 68 J, keine weiteren Angaben

5948 **RUTT**?, Magdalena; + 14.11.1829, 1 Tag alt, keine weiteren Angaben

**R H U S S**

0000 **RHUSS** Andreas;
oo
**PURUCZKI** Katharina;
Ki: Anna * Anfang April 1766, + 09.04.1766, 7 Tage alt
Es ist in der betreffenden Zeit aber nur eine Anna am 4.4.1766 getauft worden, deren Eltern sind: Andreas **SZERENCSES** und Katharina **SZVOLONICZKI**

**R U Z S A**

5949 **RUSA, RUZA, ROSA** Georg; Ungarn, 1 Session, Nr 6
oo
**NN** Maria;
Ki: 1) Matthias * um 1763, 1 J
2) Elisabeth ~ 31.10.1764, FPr 1784
3) Barbara ~ 16.09.1767,
4) Michael ~ 29.08.1770, + 09.09.1770, 1 Wo.
Tp: 2) Stefan **TÁBORI**, Elisabeth **GOBOR**, 3) Stefan **TABORI** und Ehefrau Elisabeth, 4) Johann **KÖRMÖCZI** und Ehefrau Katharina
Quelle: Österr. Staatsarchiv, Wien; Mappe 29, Karte L 14 (Aufnahme ca. im Jahre 1764)
**RUSZÓ** Elisabeth; * um 1720, + 24.01.1789, 69 J, Witwe, keine weiteren Angaben

5950 **RUZA** Michael; aus *Kula*, vorher *Doroslo*
oo 29.02.1764 - Tz: Emmerich **ADAMOVICS**, Michael **SZABO**
**CSENTERICS** Judith;

0000 **RICZA** (**ROSA**?) Josef;
oo **NN** (nicht ausgefüllt)
Ki: Juliana ~ 04.01.1769, Tp: Paul **KAPTZAR** und Maria **KHOVANECZ**

5951 **RÓZSA**, **RÓSA**, **RÚSA**, **RUZSA** Matthias; * um 1748, + 22.11.1818, 70 J
oo
**PÖLLE** Katharina; * um 1755-58, + 25.05.1823, 68 J, FPr 1784: Kath. **ROZSA**

| | | |
|---|---|---|
| Ki: Franz | ~ 03.10.1778, | oo Maria **TOTH** |
| Anna | ~ 16.03.1781, | oo Georg **SZABO** |
| Barbara | ~ 27.11.1783, | + 26.09.1790 |
| Paul | * 03.01.1786, | oo Katharina **KRUPA** |
| Maria | * 15.08.1788, | + 22.08.1788 |
| Katharina | * 25.04.1790, | + 22.12.1791 |
| Adam | * Oktober 1792, | + 05.11.1792, 4 Wochen alt |
| Eva | * Oktober 1792, | + 13.11.1792, 6 Wochen alt |
| Barbara | * 06.01.1794, | + 17.11.1794, 1 J alt, als Elisabeth |
| Elisabeth | * 16.10.1795, | oo Philipp **JODAL**, *Siwatz* |

Katharina * 09.10.1798, oo Johann **SZABÓ**?
Juliana * 27.09.1801, oo I, Mich. **SZEGI**, oo II, Stefan **TABORI**
Tp: 1-3) Michael **SZABO** und Ehefrau Helena

5953 **RUSZÓ** Maria; * um 1772, FPr 1784

5954 **RÚZSA**, **RUSA**, **ROZSA**, **ROSA** Franz; * um 1776-79, FPr 1784, + 22.03.1808,
Sv Matthias **RÚZSA** und Katharina **PÖLLE**
oo 17.11.1800 - Tz: Stefan **ZOOKY**, Franz **MRATSNÓ**
**TOTH**, **TOT**, **TOTT** Maria; * um 1780, + 10.10.1808,
Tv Martin **TOTH** und Elisabeth **BÓHA**
Ki: Andreas * 27.11.1802, + 05.02.1803 Mutter: Katharina
Anna * 26.03.1805, oo Andreas **BARTOS**

5955 **RUZSA**, **ROZSA**, **RUZA** Paul; * 03.01.1786, + 23.03.1837,
Sv Matthias R. und Katharina **PÖLLE**,
Vz 1828: Nr. 056, **ROZSA** Paul (3 erwerbstätige Männer) 17 Joch Ackerland, 16 ½ Joch Wiesen, 1 Kuh, 3 Pferde
oo 20.01.1806 - Tz: Andreas ... (?), Michael **SZABO**
**KRUPA** Katharina; * um 1788, + 27.03.1837,
Tv Josef **KRUPA** (und Helena **BELLA** oder **VESZEDELEM**)
Ki: Barbara * 06.09.1807, + 06.06.1809
Veronika * 02.05.1809, oo Georg **VARGA**
Barbara * 16.09.1811, oo Emmerich **DUDAS**, *Kula*
Rosalia * 05.02.1814, oo Paul **PURUTZKY**
Katharina * 05.06.1816, oo Johann **NÉMETH**, *Siwatz*
Elisabeth * 25.10.1818, oo Johann **PACZEK**
Emmerich * 30.10.1820, 1842 gefirmt
Anna * 11.05.1823, + 15.11.1823
Anna * 21.10.1824, + 30.10.1838
Paul * 18.11.1827, oo *Kula*, Katharina **BURZA**